21383

Dijana

muzička biblioteka

ZLATKO GRGOŠEVIĆ

OKOLO ŽNJAČKOGA VENCA

NARODNI OBRED ZA MJEŠOVITI ZBOR

I. POSLE ŽETVE
II. PO PUTU
III. PRED VRATI
IV. NA VEČER
V. ZA „ZBOGOM"

(TEKSTOVI NARODNE POEZIJE IZ LOBORA I OKOLICE)

PROSVJETNI SABOR HRVATSKE
ZAGREB
1975.

2387

I. POSLE ŽETVE

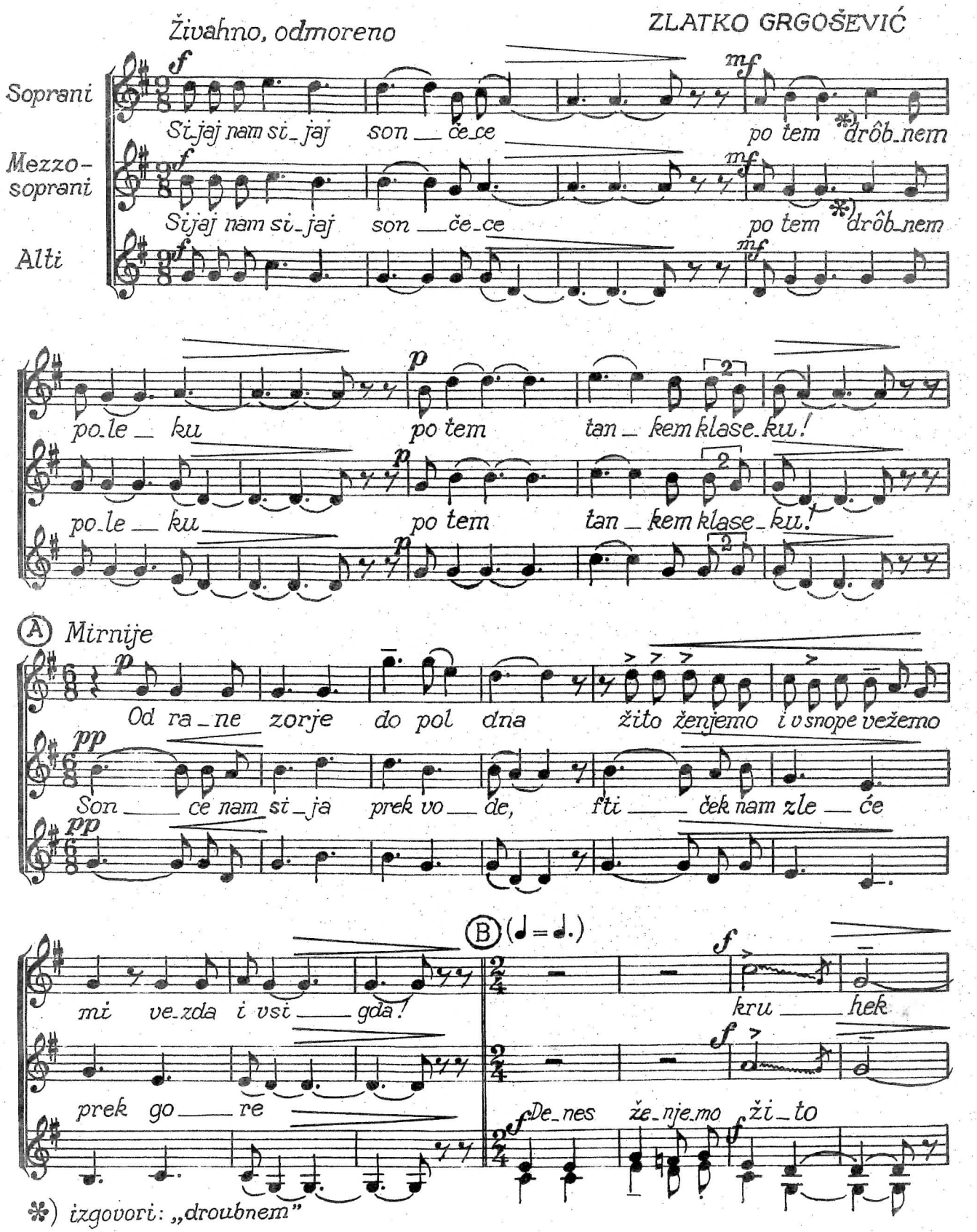

*) izgovori: „droubnem"

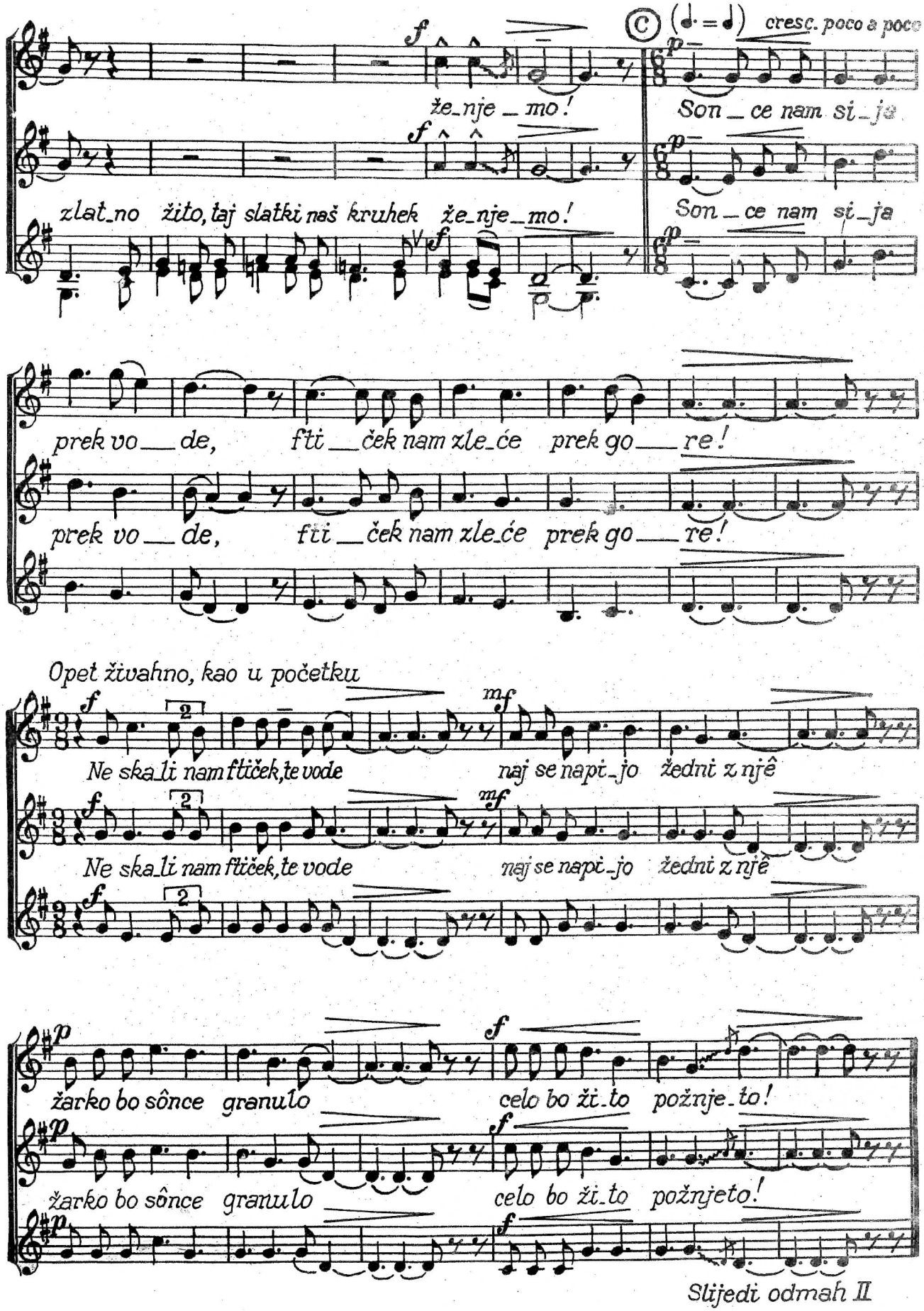
Ⓒ (♩. = ♩) cresc. poco a poco
že_nje_mo!
Son_ce nam si_ja
zlat_no žito, taj slatki naš kruhek že_nje_mo!
Son_ce nam si_ja
prek vo_de, fti_ček nam zle_će prek go_re!
prek vo_de, fti_ček nam zle_će prek go_re!
Opet živahno, kao u početku
Ne ska_li nam fti_ček, te vode
naj se napi_jo žedni z njê
Ne ska_li nam fti_ček, te vode
naj se napi_jo žedni z njê
žarko bo sônce granulo
celo bo ži_to požnje_to!
žarko bo sônce granulo
celo bo ži_to požnjeto!
Slijedi odmah II

II. PO PUTU

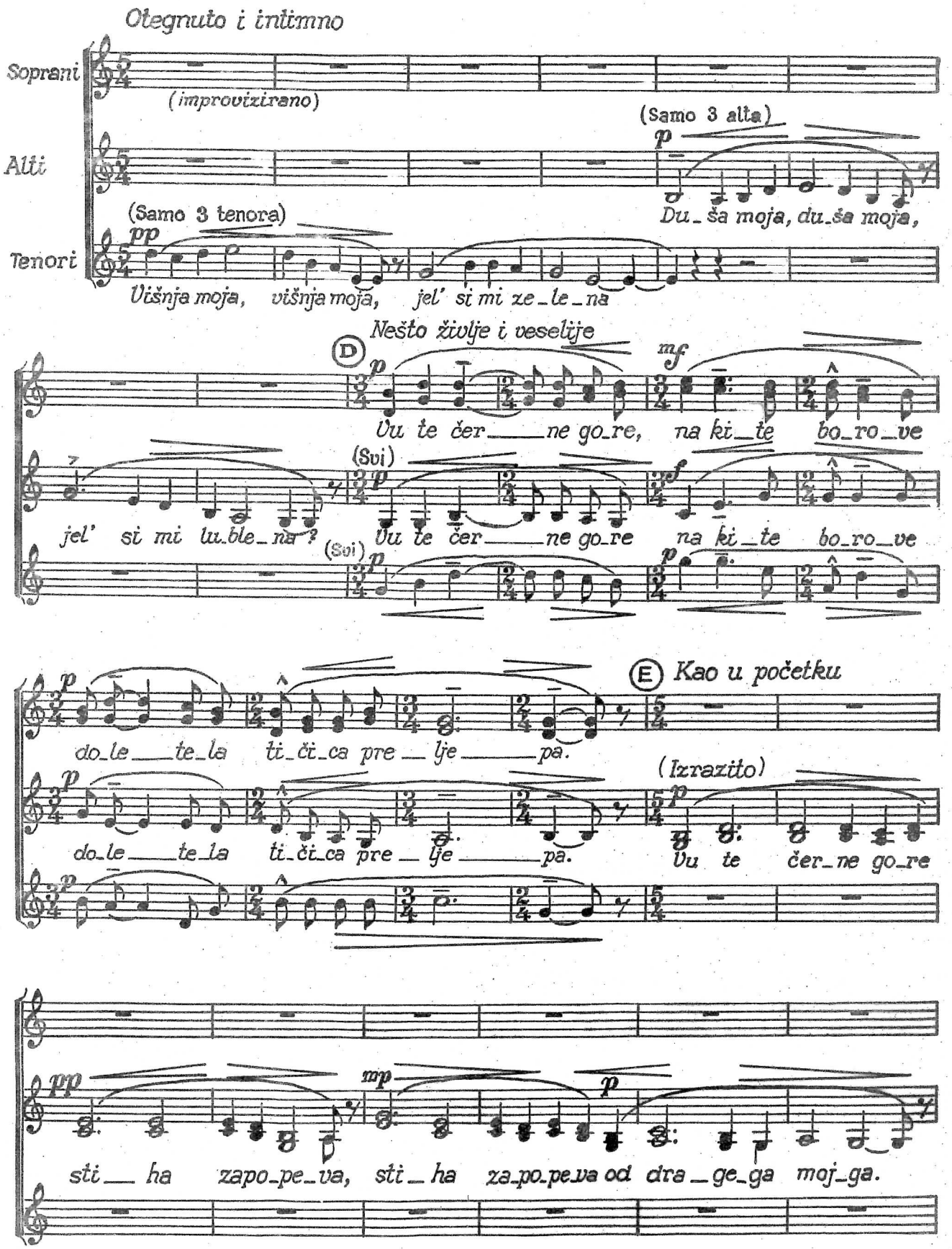
Otegnuto i intimno
Soprani
(improvizirano)
Alti
(Samo 3 alta)
p
Du_ša moja, du_ša moja,
(Samo 3 tenora)
pp
Tenori
Višnja moja, višnja moja, jel' si mi ze_le_na
Nešto življe i veselije
D
p
mf
Vu te čer_____ne go_re, na ki_te bo_ro_ve
(Svi)
jel' si mi lu_ble_na?
Vu te čer_____ne go_re na ki_te bo_ro_ve
(Svi)
E
Kao u početku
do_le_____te_la ti_či_ca pre_lje_____pa.
(Izrazito)
Vu te čer_ne go_re
pp
mp
sti_____ha zapo_pe_va, sti_ha za_po_pe_va od dra_ge_ga moj_ga.

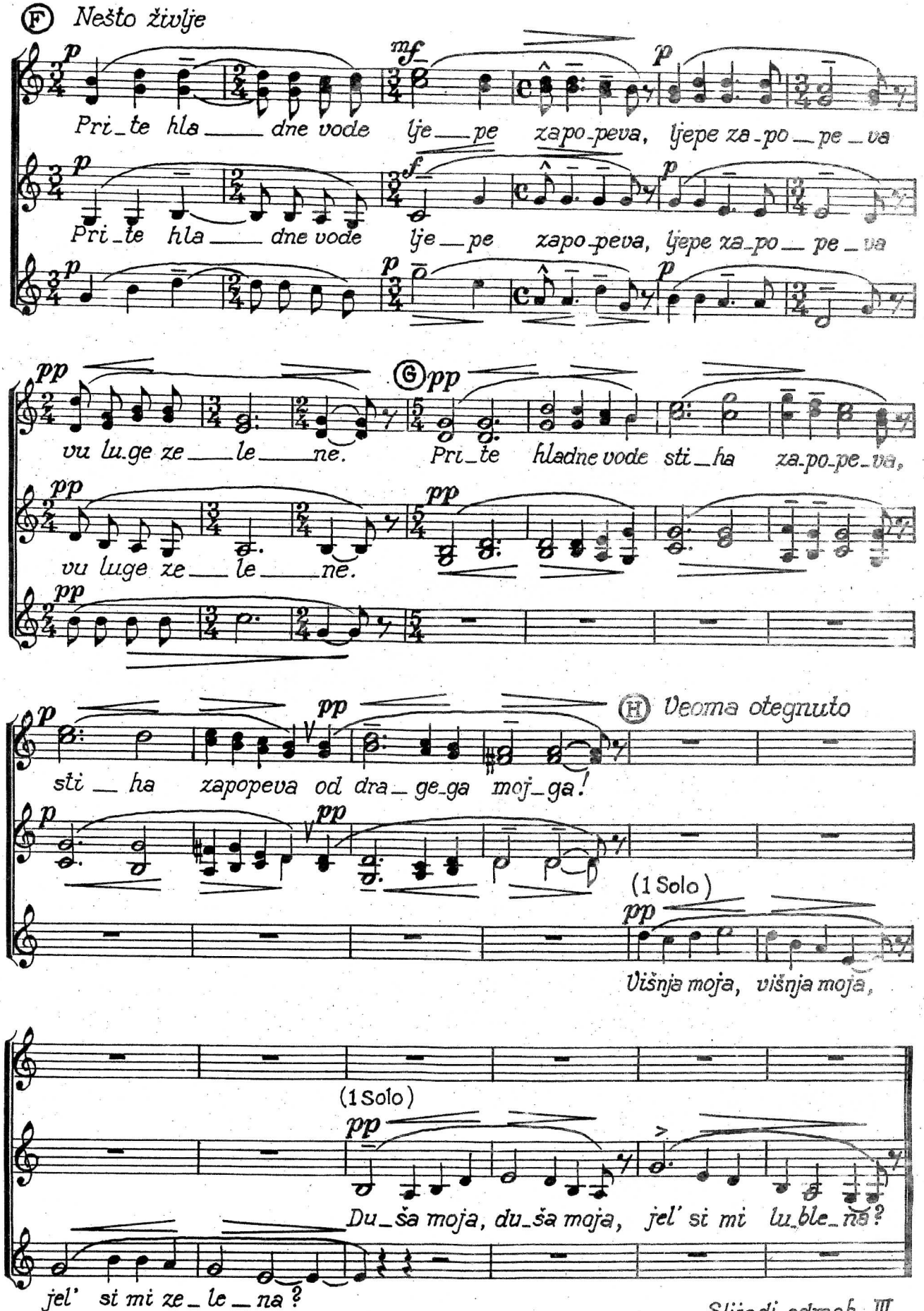
Ⓕ Nešto življe
Pri_te hla___dne vode lje__pe zapo_peva, ljepe za_po__pe_va
Pri_te hla___dne vode lje__pe zapo_peva, ljepe za_po__pe_va
vu lu_ge ze___le___ne.
vu luge ze___le___ne.
Ⓖ
Pri_te hladne vode sti_ha za_po_pe_va,
sti__ha zapopeva od dra_ge_ga moj_ga!
Ⓗ Veoma otegnuto
(1 Solo)
Višnja moja, višnja moja,
(1 Solo)
Du_ša moja, du_ša moja, jel' si mi lu_ble_na?
jel' si mi ze_le_na?
Slijedi odmah III

III. PRED VRATI

Krepko i ponosito

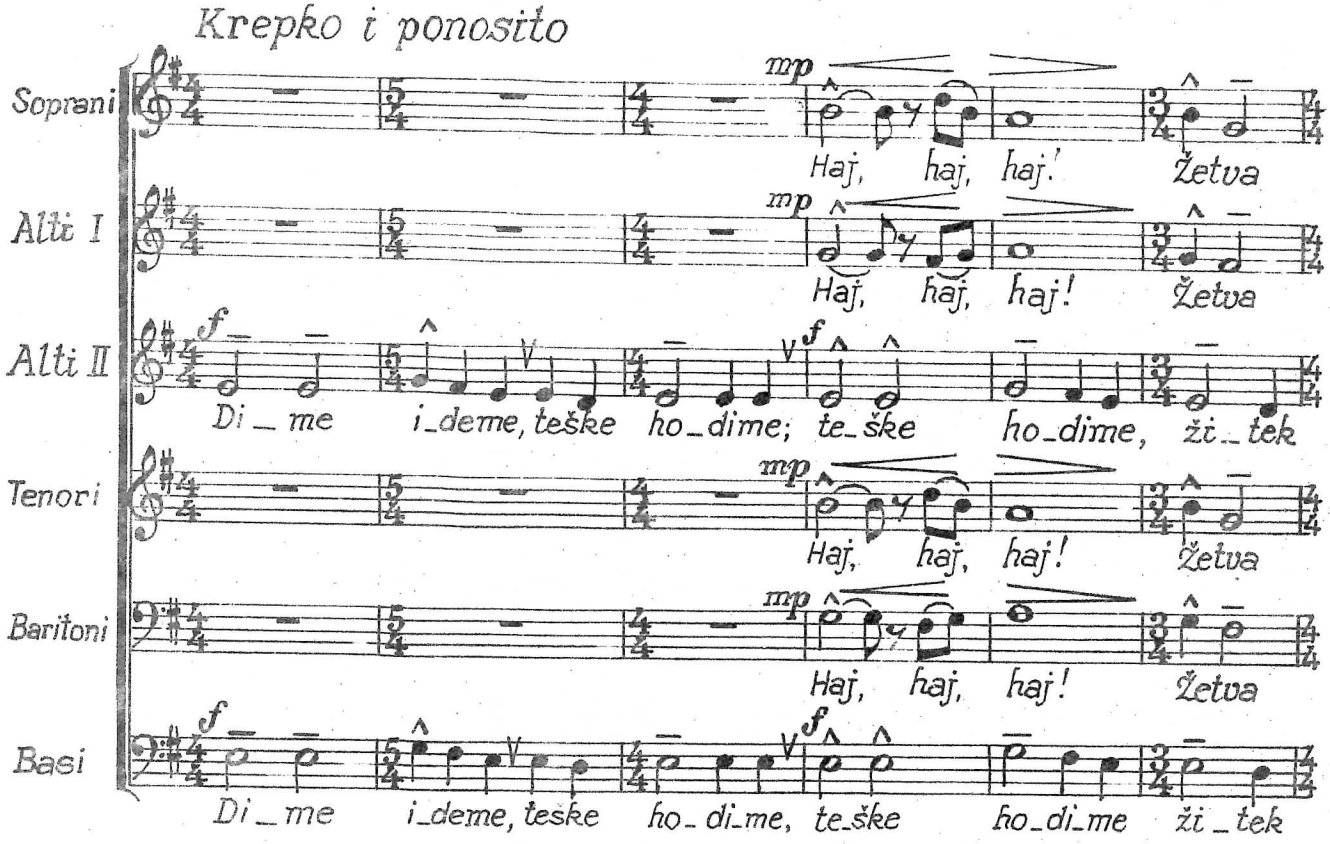

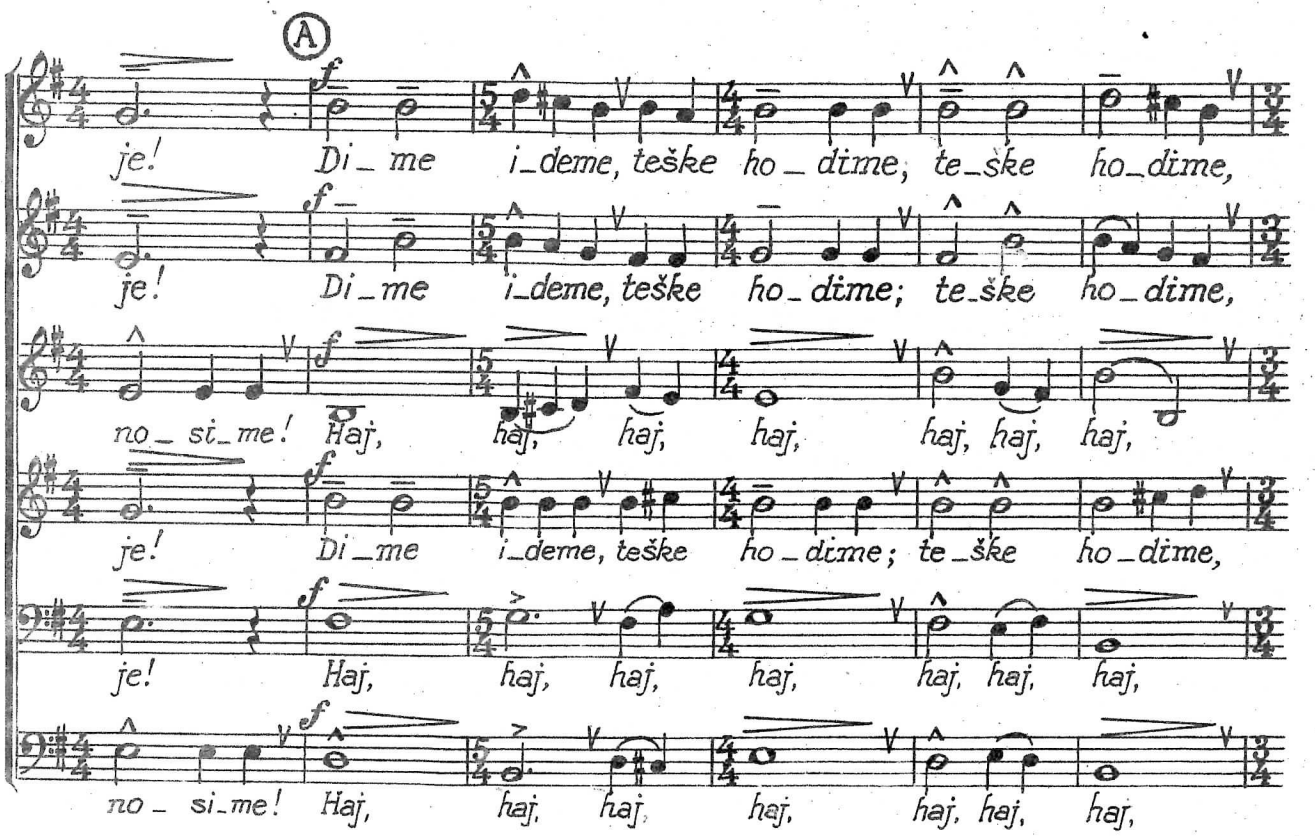

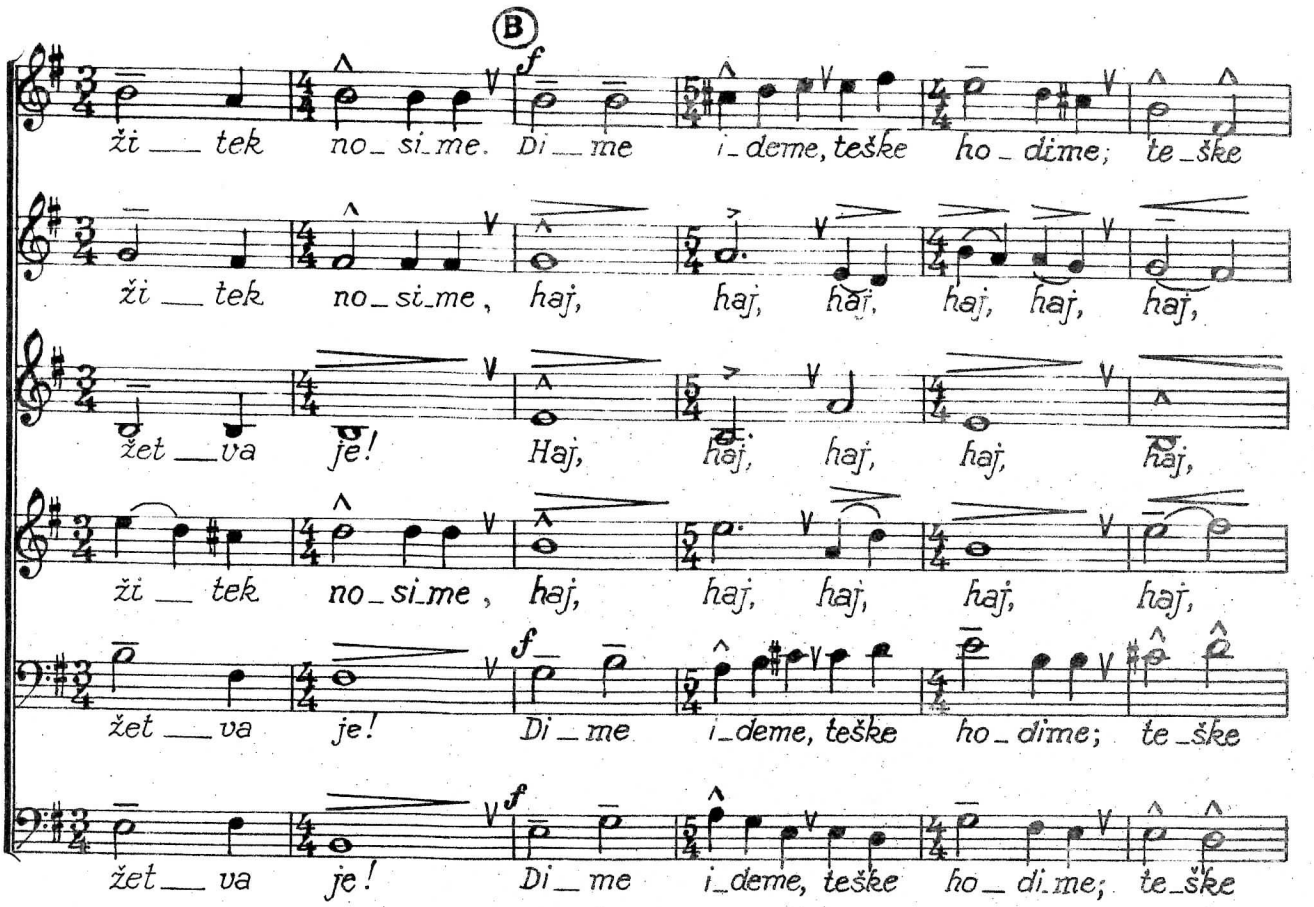

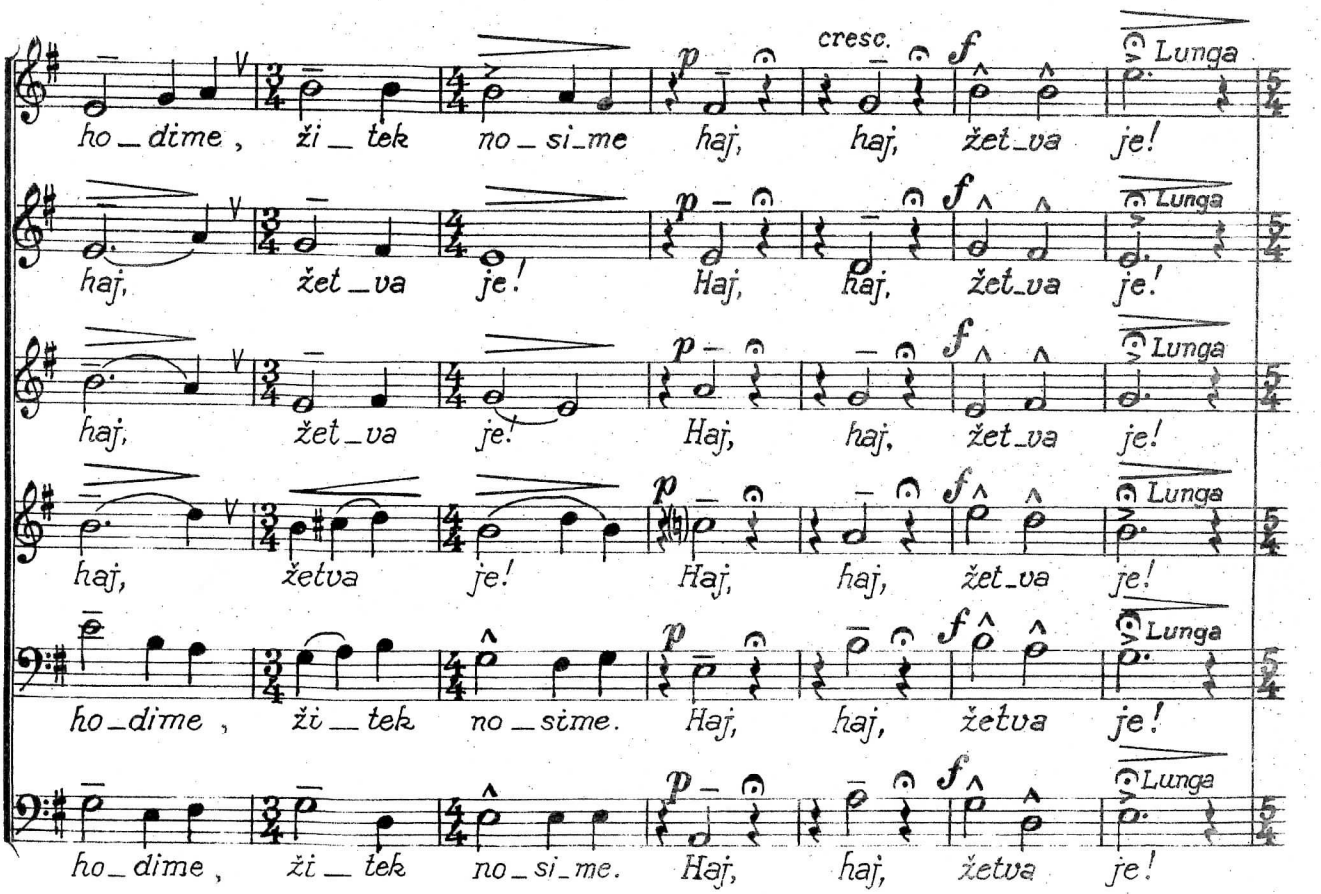

B

ži — tek no_si_me. Di — me i_deme, teške ho_dime; te_ške

ži — tek no_si_me, haj, haj, haj, haj, haj, haj,

žet — va je! Haj, haj, haj, haj, haj,

ži — tek no_si_me, haj, haj, haj, haj, haj,

žet — va je! Di — me i_deme, teške ho_dime; te_ške

žet — va je! Di — me i_deme, teške ho_di_me; te_ške

cresc. Lunga

ho_dime, ži — tek no_si_me haj, haj, žet_va je!

haj, žet_va je! Haj, haj, žet_va je!

haj, žet_va je! Haj, haj, žet_va je!

haj, žetva je! Haj, haj, žet_va je!

ho_dime, ži — tek no_sime. Haj, haj, žetva je!

ho_dime, ži — tek no_si_me. Haj, haj, žetva je!

© *Priprosto, nešto ponizno*

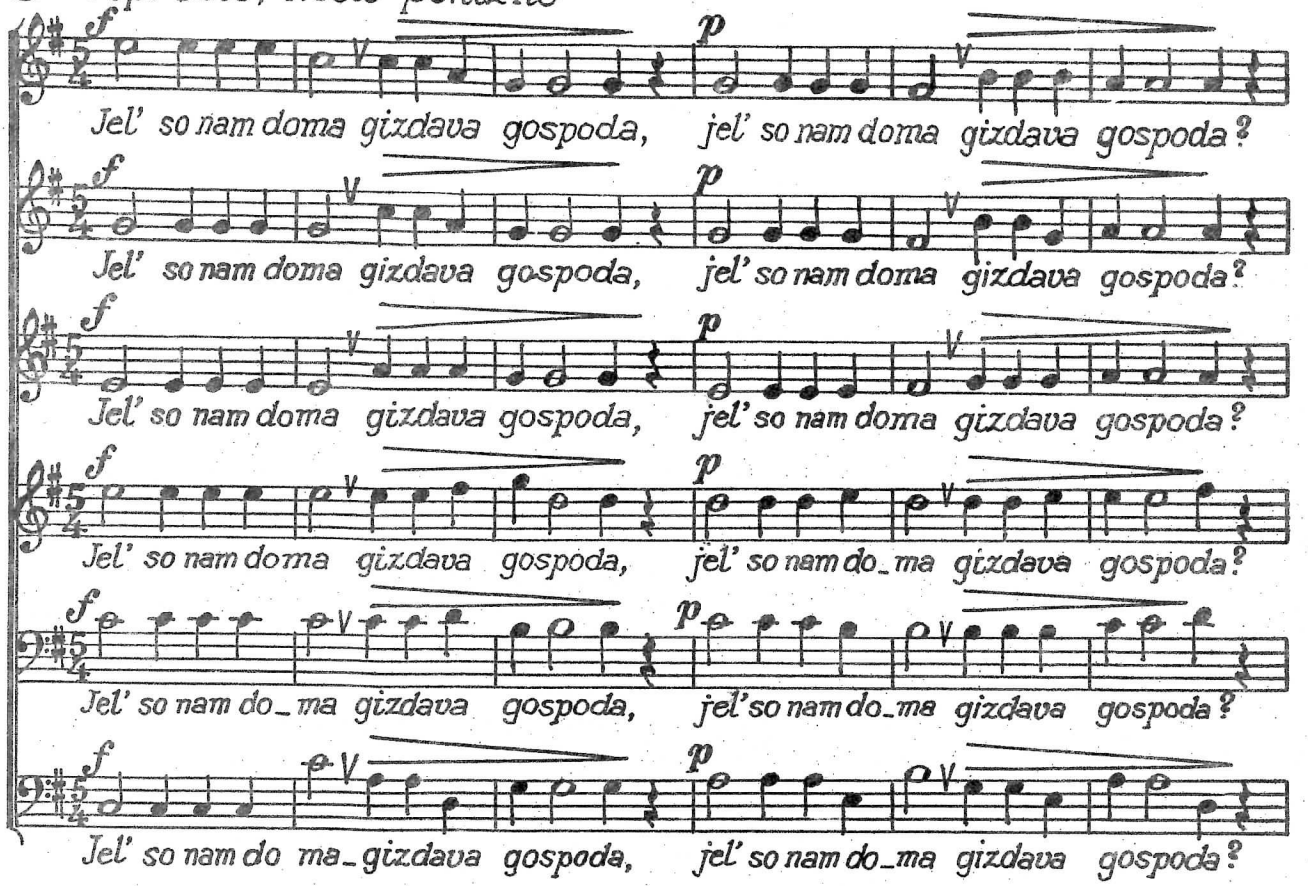

Ⓓ *Svježe sa poletom*

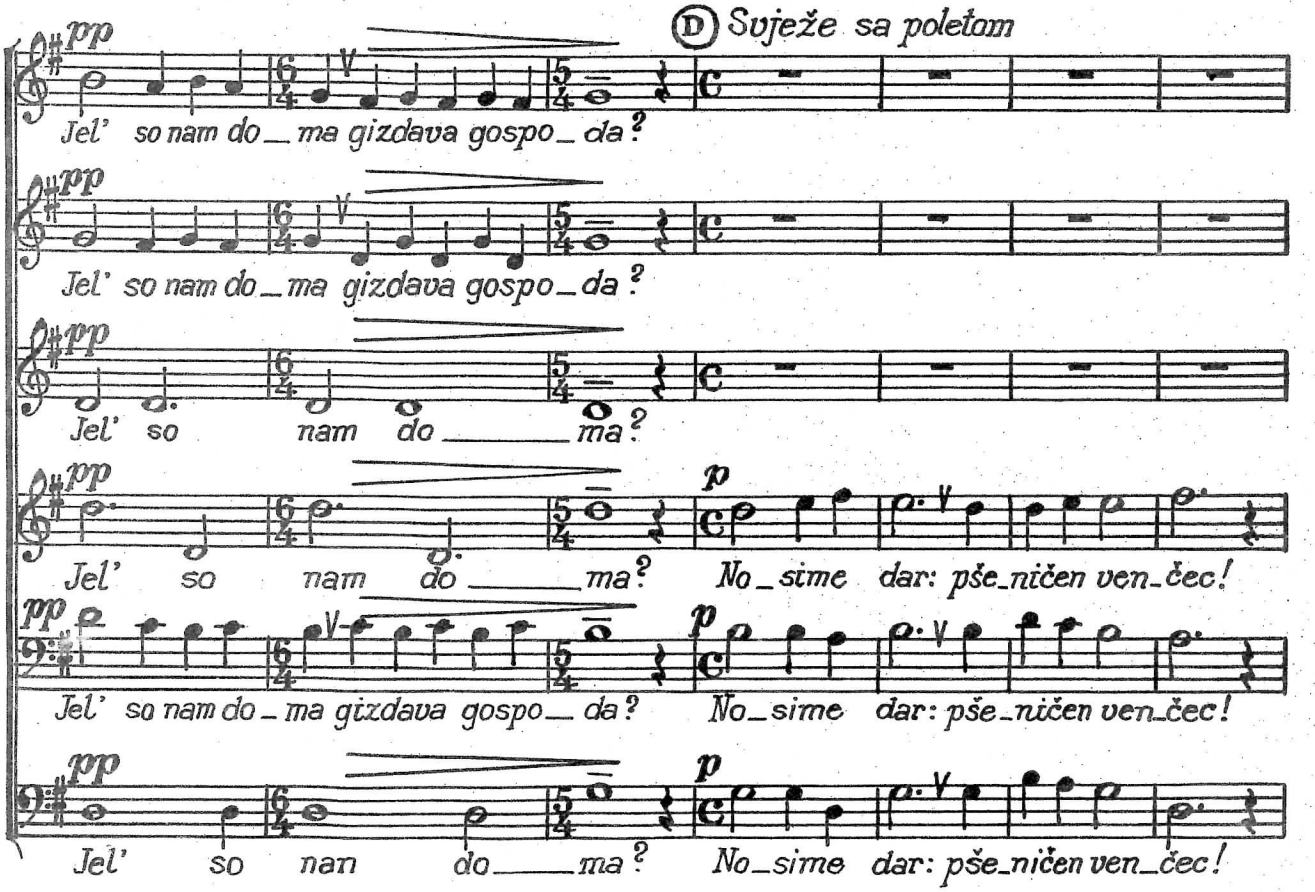

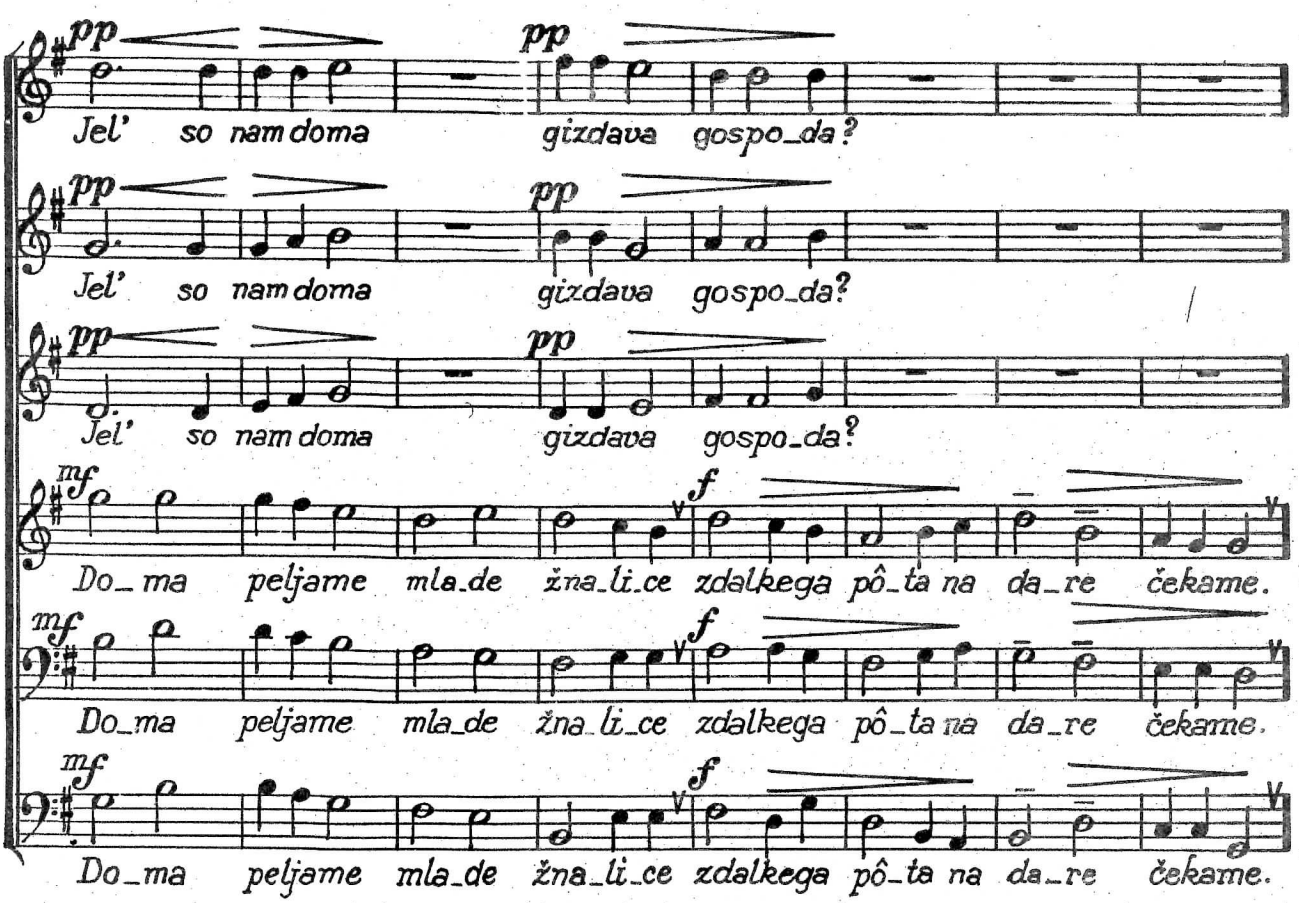

(E) *Opet priprosto i ponizno*

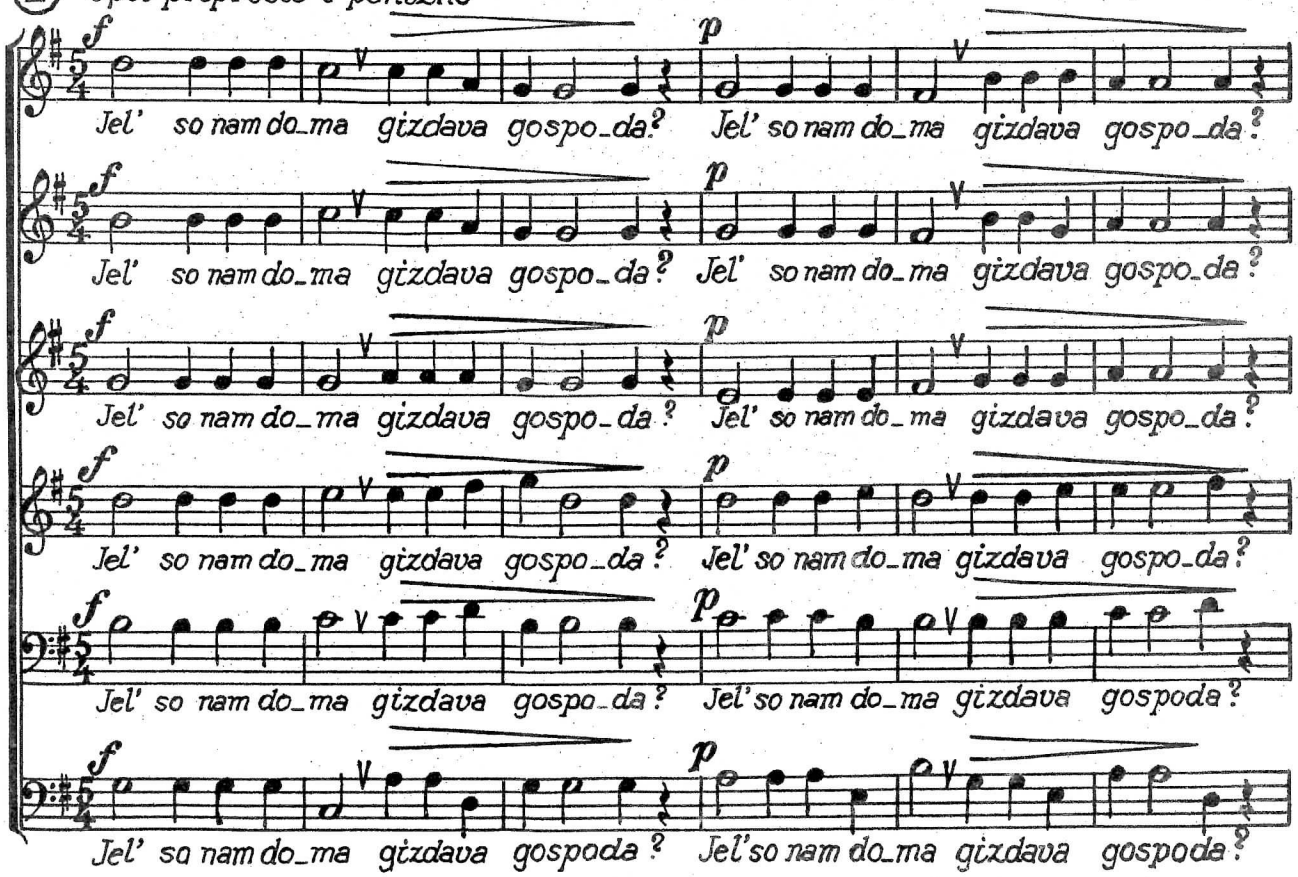

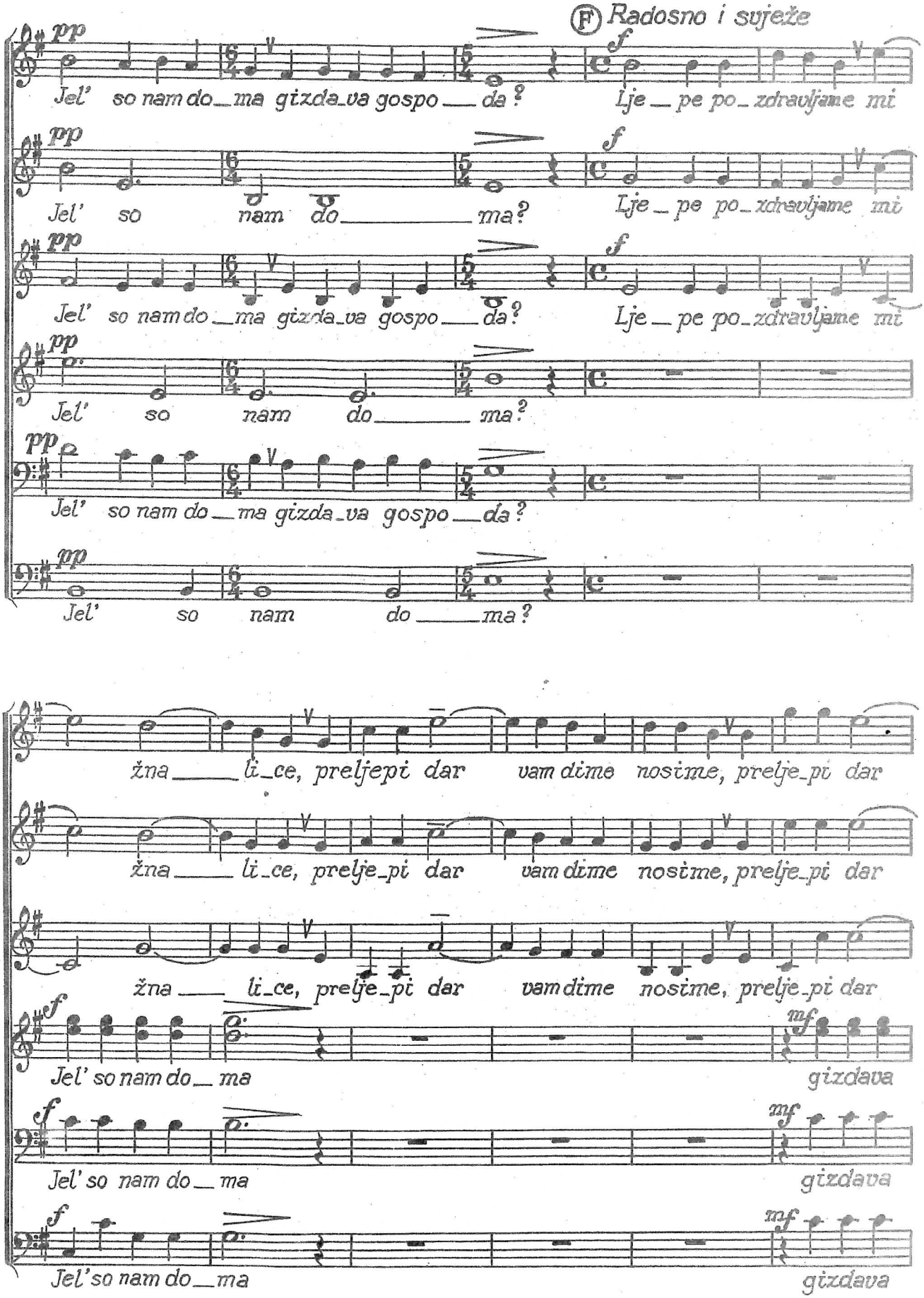
Ⓕ Radosno i svježe
pp
f
Jel' so nam do_ma gizda_va gospo__da?
Lje_pe po_zdravljame mi
Jel' so nam do_____ma?
Lje_pe po_zdravljame mi
Jel' so nam do_ma gizda_va gospo__da?
Lje_pe po_zdravljame mi
Jel' so nam do_____ma?
Jel' so nam do_ma gizda_va gospo__da?
Jel' so nam do_____ma?
žna_____li_ce, prelјepi dar vam dime nosime, prelje_pi dar
žna_____li_ce, prelje_pi dar vam dime nosime, prelje_pi dar
žna_____li_ce, prelje_pi dar vam dime nosime, prelje_pi dar
mf
Jel' so nam do_ma
gizdava
Jel' so nam do_ma
gizdava
Jel' so nam do_ma
gizdava

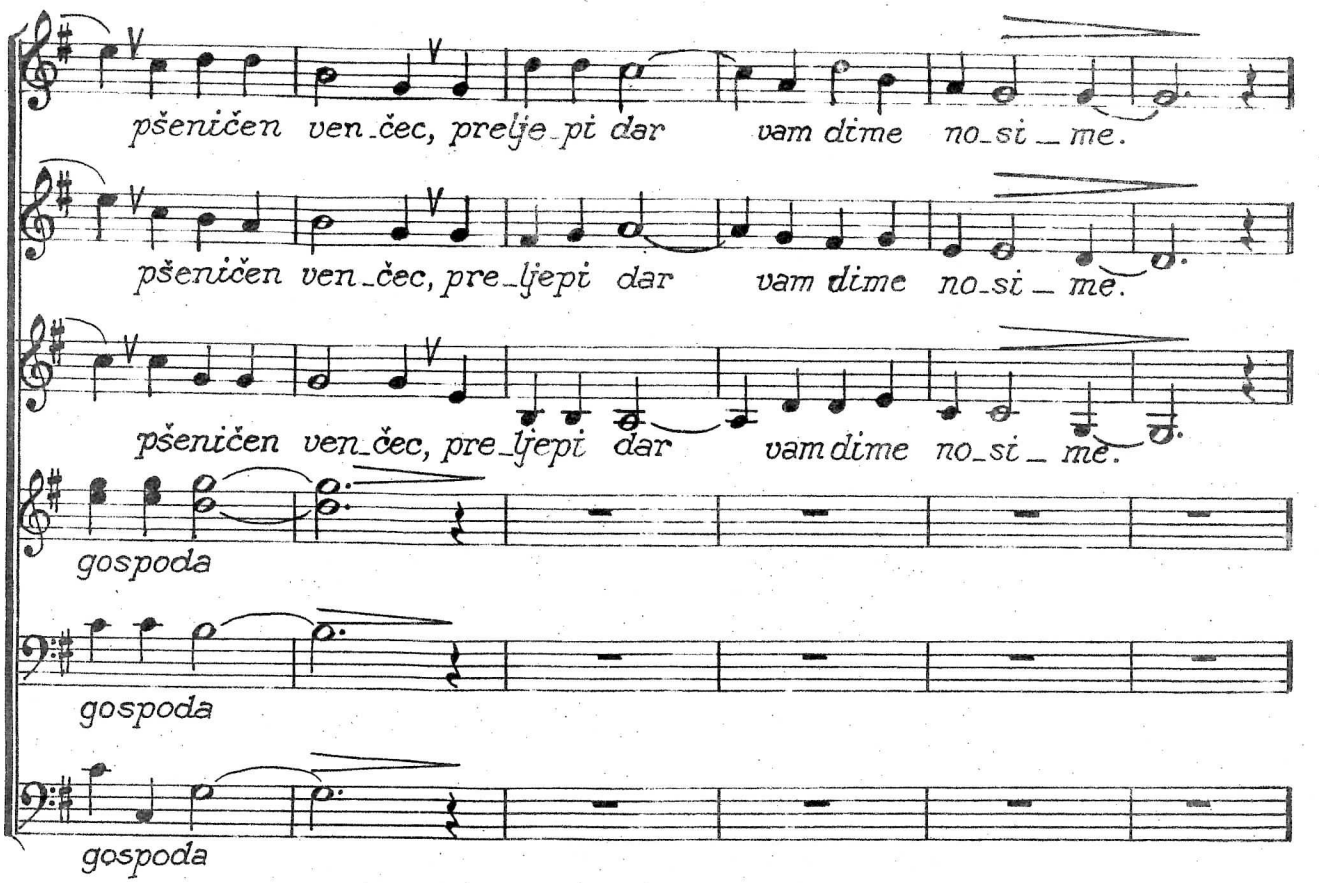

Ⓖ *Priprosto sa malo poniznosti*

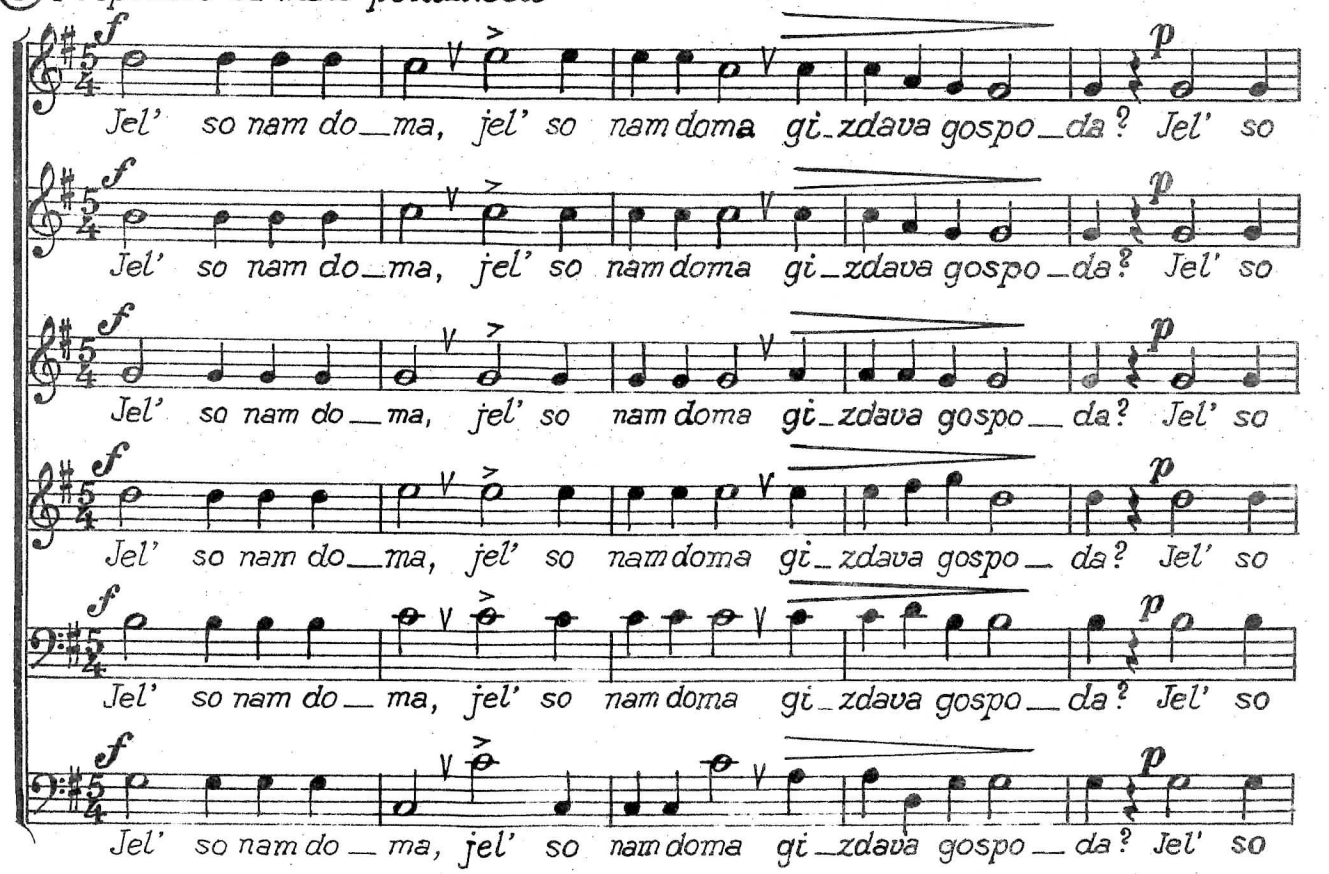

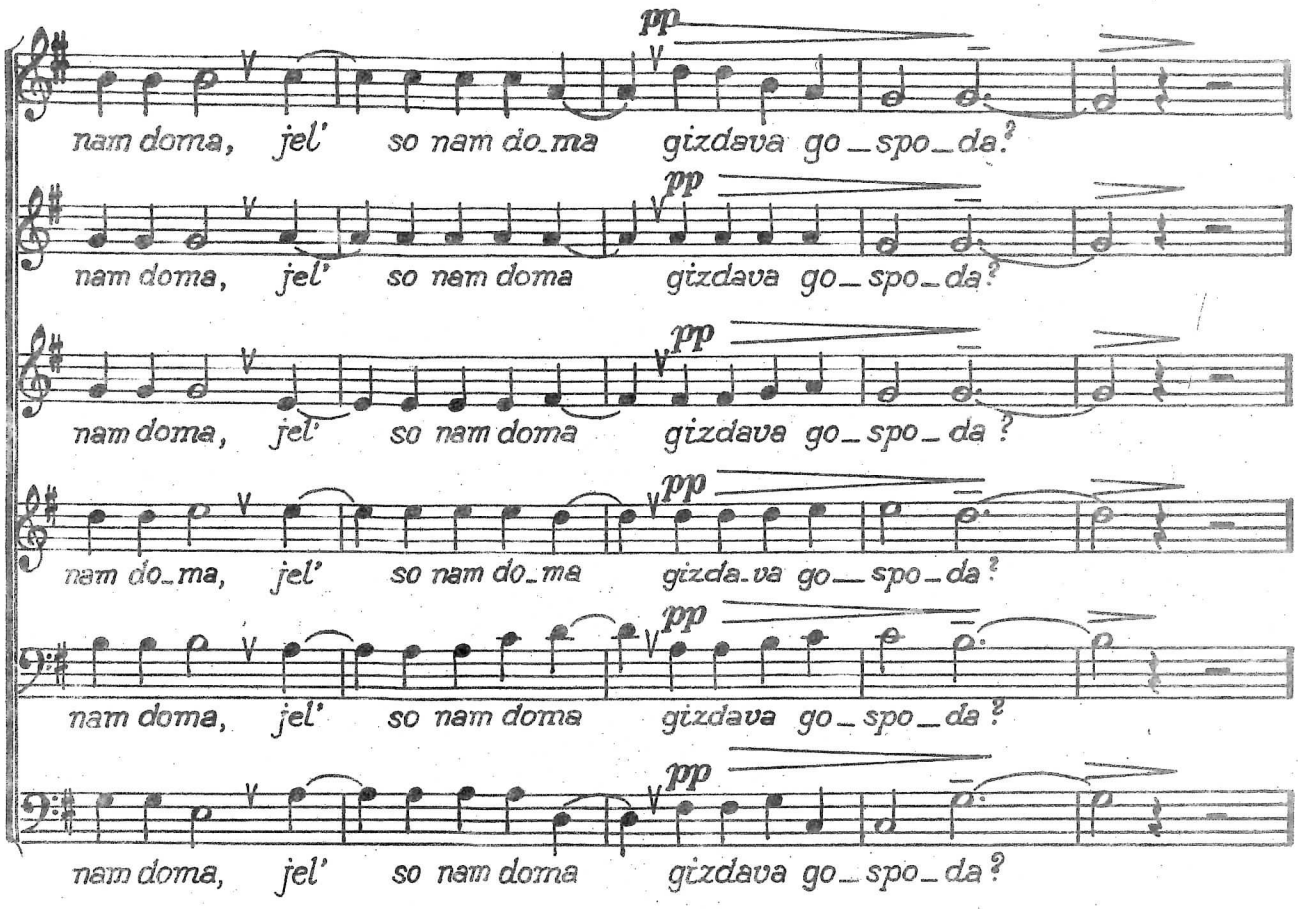

Ⓗ *Krepko i ponosito*

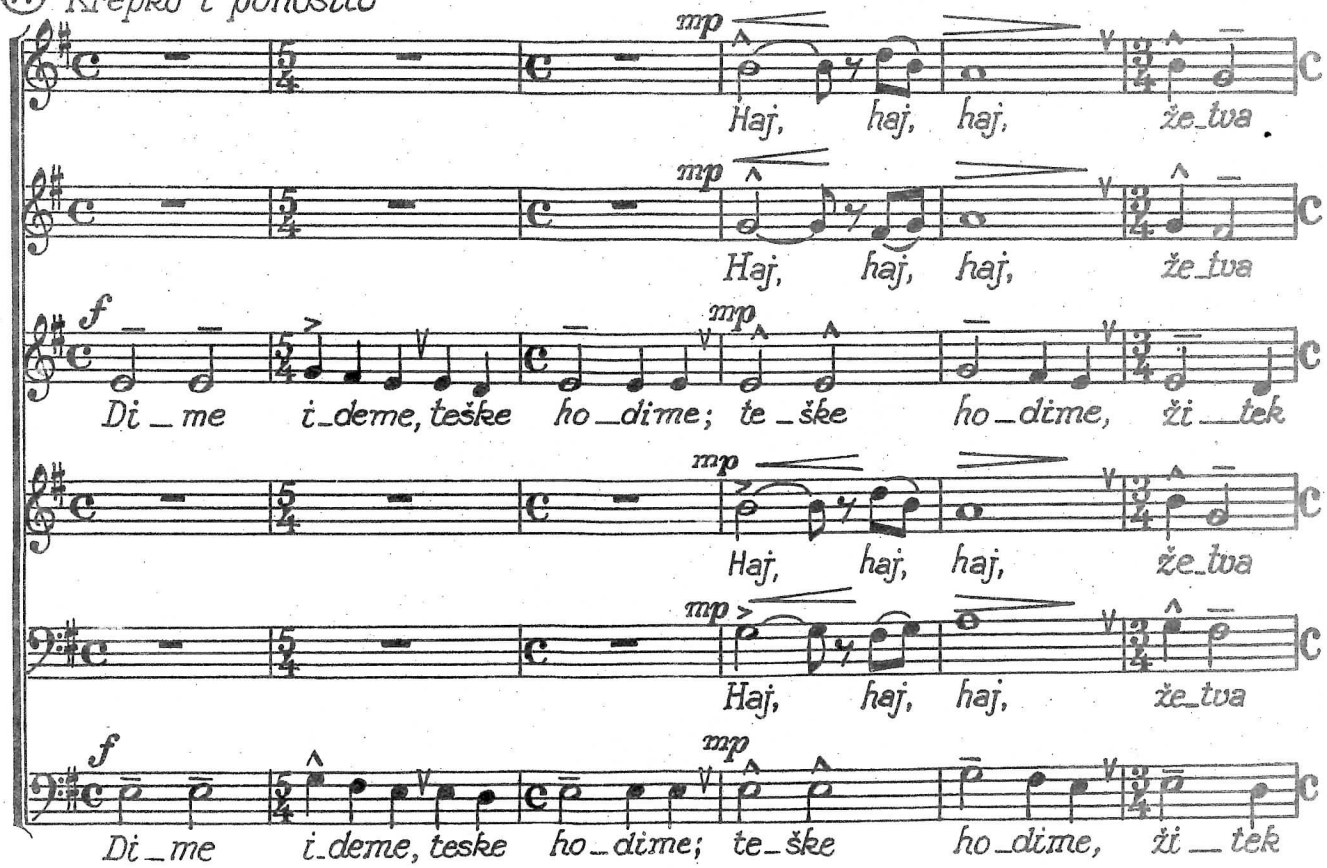

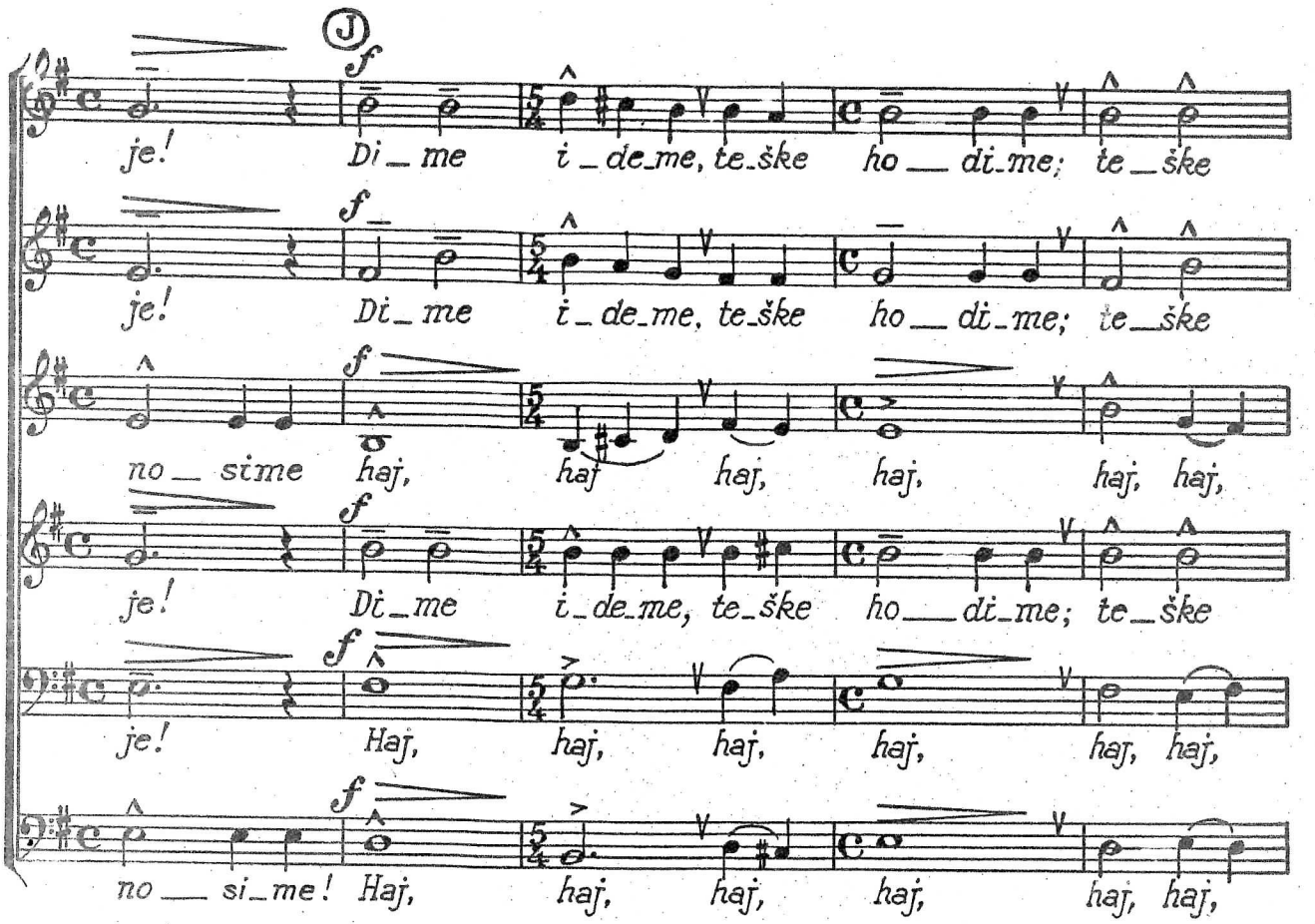
J
je! Di_me i_de_me, te_ške ho__ di_me; te_ške
je! Di_me i_de_me, te_ške ho__ di_me; te_ške
no__ sime haj, haj haj, haj, haj, haj,
je! Di_me i_de_me, te_ške ho__ di_me; te_ške
je! Haj, haj, haj, haj, haj, haj,
no__ si_me! Haj, haj, haj, haj, haj, haj,

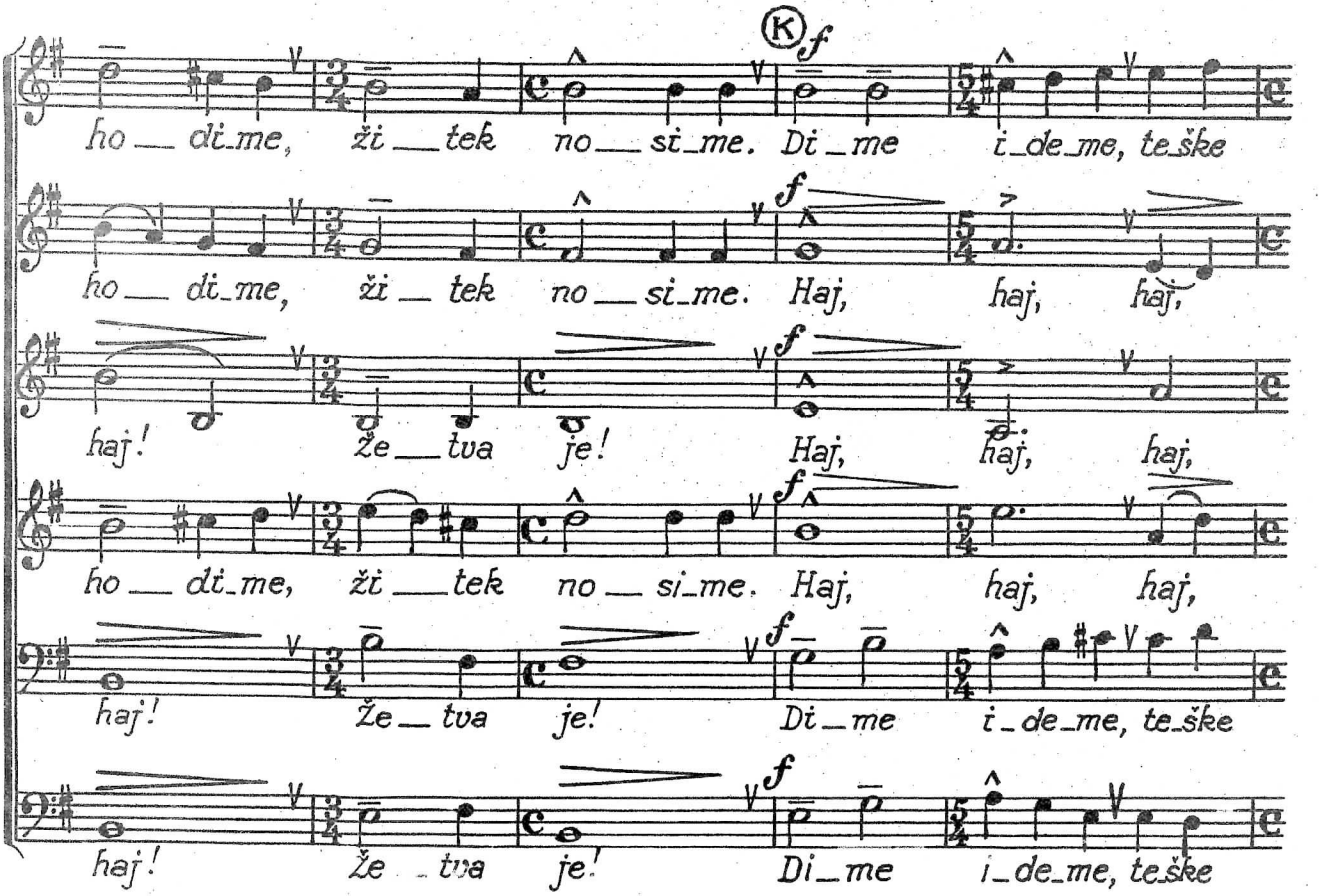
K
ho__ di_me, ži__ tek no__ si_me. Di_me i_de_me, te_ške
ho__ di_me, ži__ tek no__ si_me. Haj, haj, haj,
haj! že__ tva je! Haj, haj, haj,
ho__ di_me, ži__ tek no__ si_me. Haj, haj, haj,
haj! Že__ tva je! Di_me i_de_me, te_ške
haj! Že__ tva je! Di_me i_de_me, te_ške

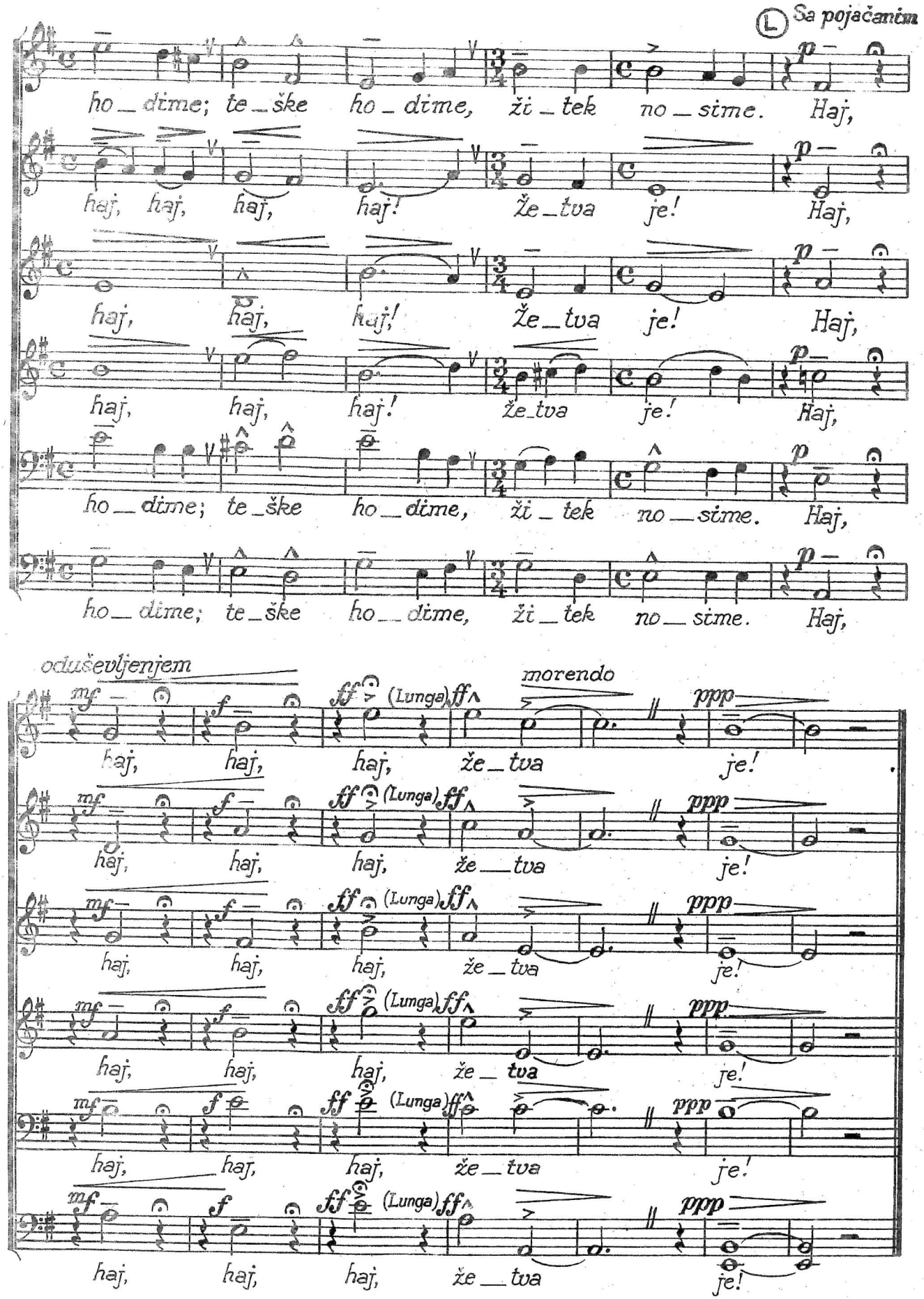

Slijedi odmah IV

IV. NA VEČER

*) *Molto tranquillo e calmo*

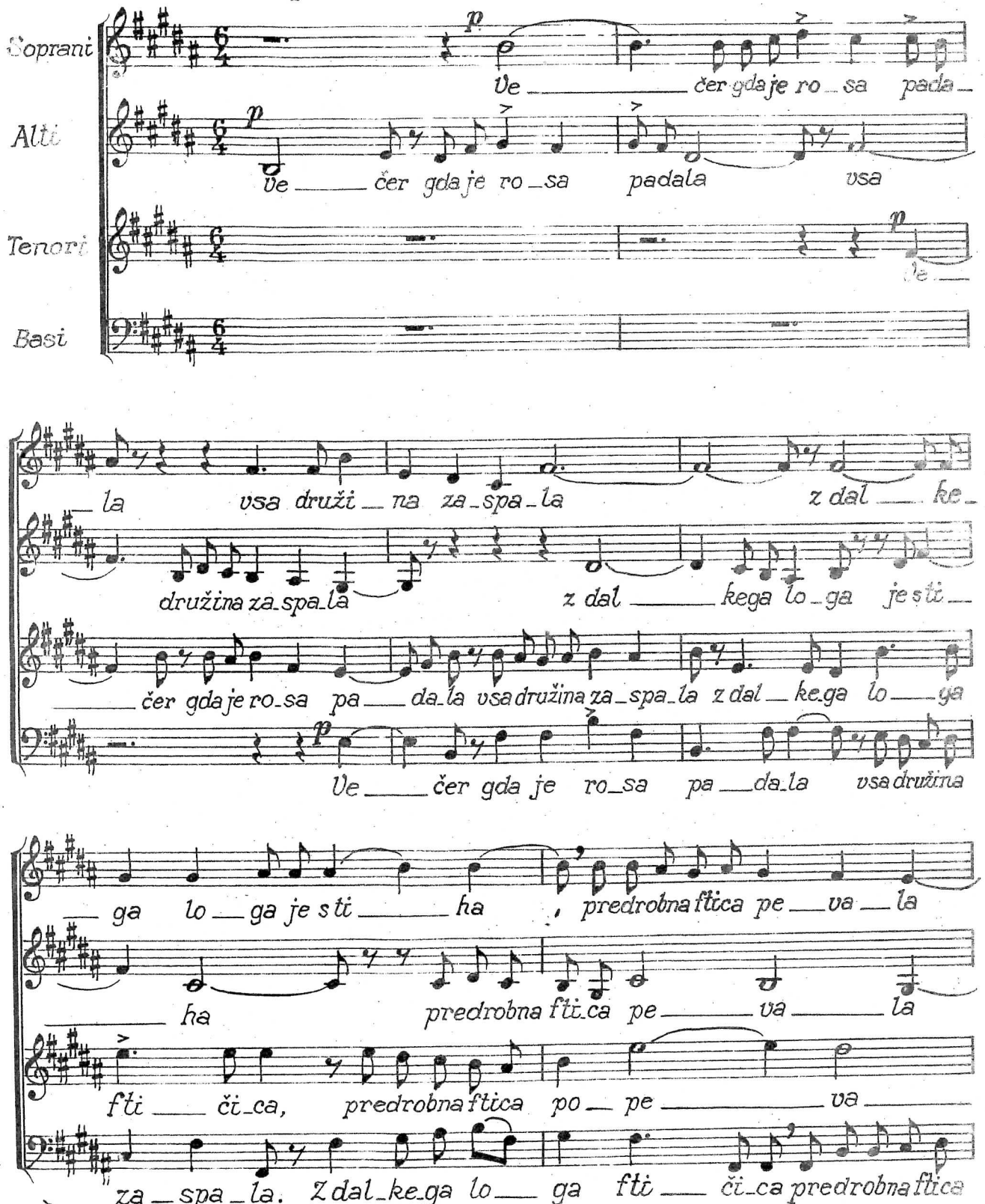

*) *Ovaj stavak pjevati u komornom sastavu.*

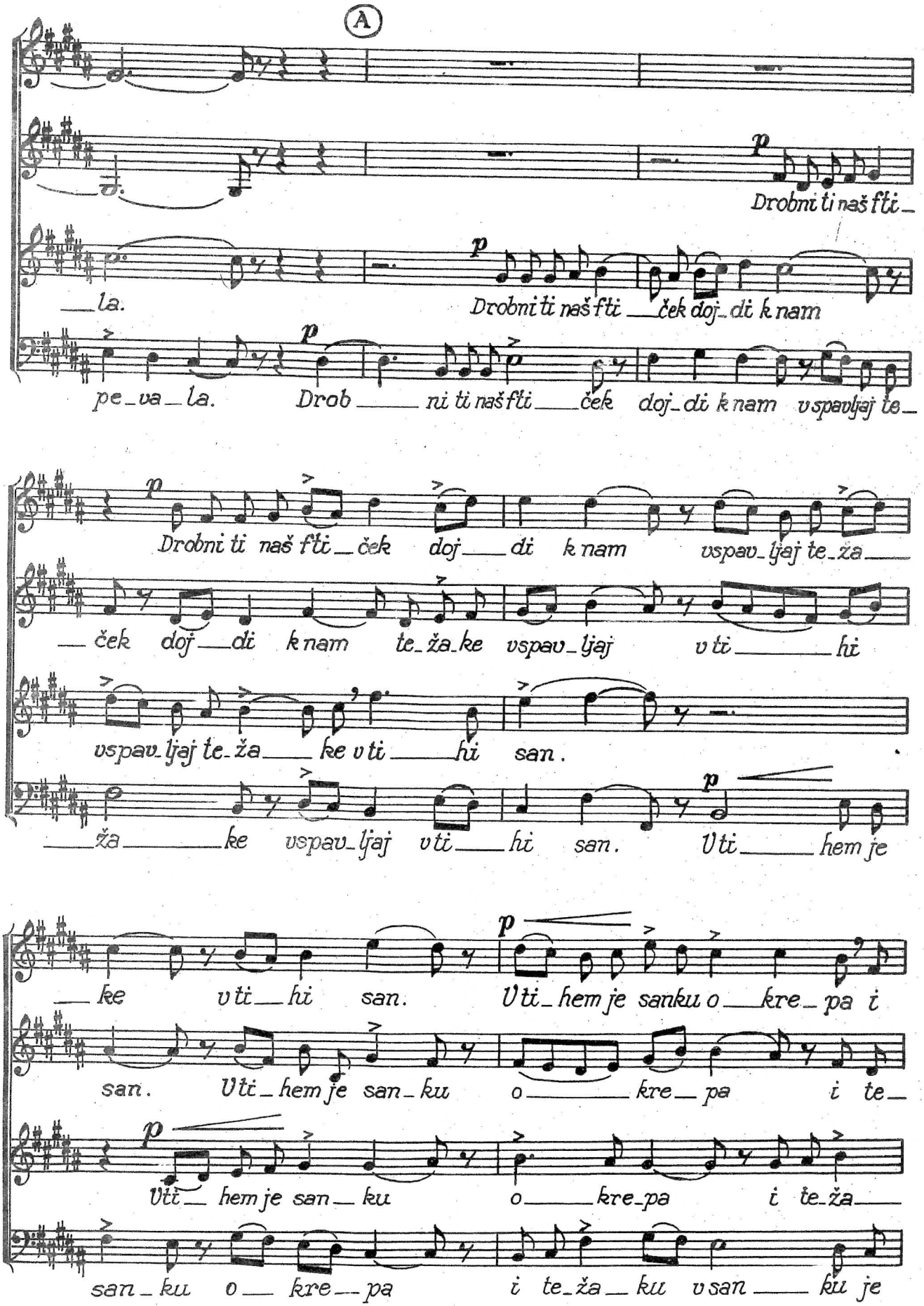
A
p
Drobni ti naš fti_
_la.
Drobni ti naš fti _ček doj_di k nam
pe_va_la. Drob _ ni ti naš fti _ček doj_di k nam vspavljaj te_
Drobni ti naš fti_ček doj _ di k nam vspav_ljaj te_ža_
_ček doj _ di k nam te_ža_ke vspav_ljaj v ti _ hi
vspav_ljaj te_ža _ ke v ti _ hi san.
_ža _ ke vspav_ljaj v ti _ hi san. V ti _ hem je
_ke v ti _ hi san. V ti_hem je sanku o _ kre_pa i
san. V ti_hem je san_ku o _ kre_pa i te_
V ti_ hem je san_ku o _ kre_pa i te_ža_
san_ku o _ kre_pa i te_ža_ku v san _ ku je

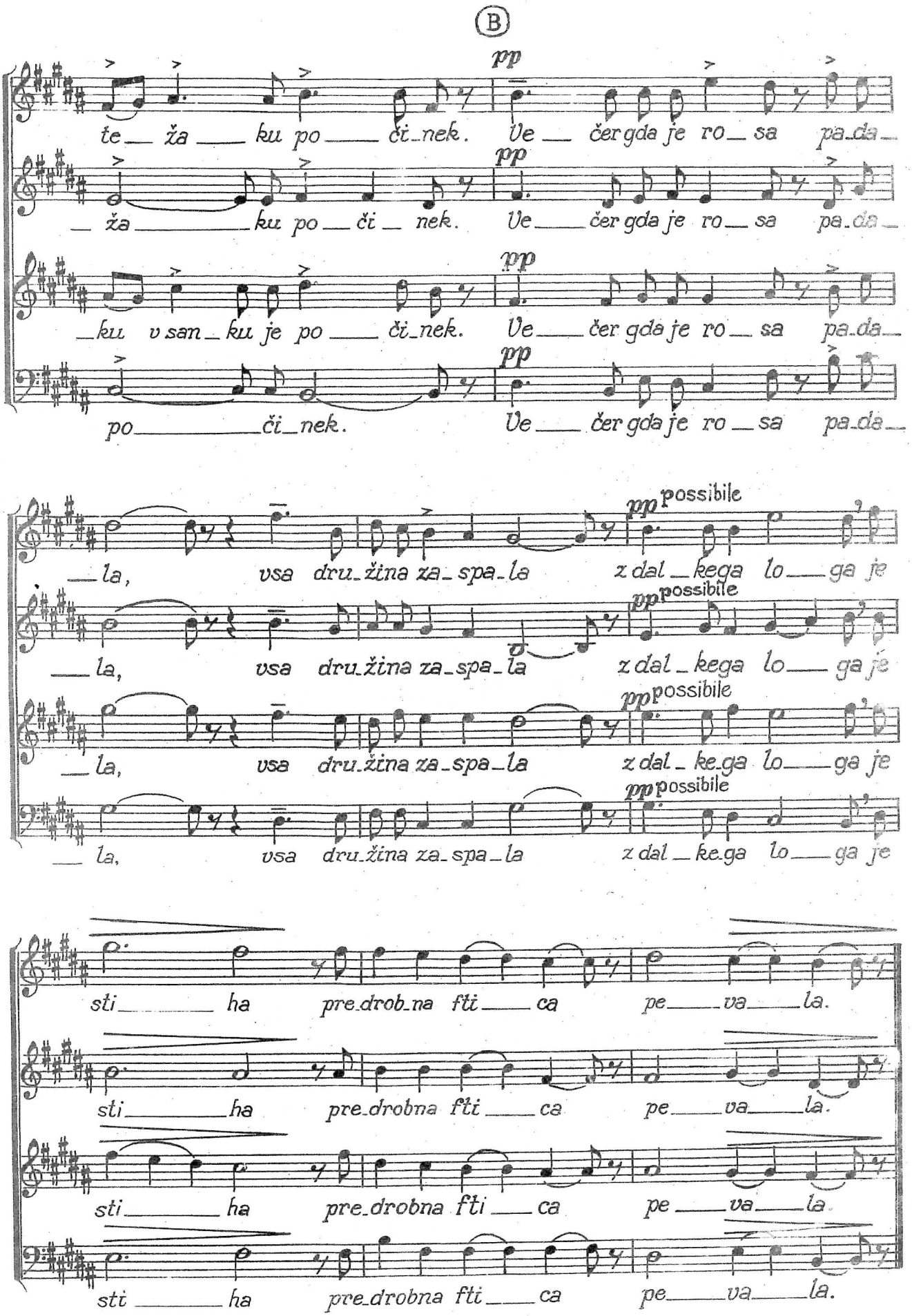
B
pp
te_ ža _ ku po _ či_nek. Ve _ čer gda je ro_ sa pa_da_
_ ža _ ku po _ či _ nek. Ve _ čer gda je ro_ sa pa_da_
_ku v san_ku je po _ či_nek. Ve _ čer gda je ro_ sa pa_da_
po _ či_nek. Ve _ čer gda je ro_ sa pa_da_
pp possibile
_ la, vsa dru_žina za_spa_la z dal_kega lo_ ga je
_ la, vsa dru_žina za_spa_la z dal_kega lo_ ga je
_ la, vsa dru_žina za_spa_la z dal_ke_ga lo_ ga je
_ la, vsa dru_žina za_spa_la z dal_ke_ga lo_ ga je
sti _ ha pre_drob_na fti _ ca pe_ va_ la.
sti _ ha pre_drobna fti _ ca pe_ va_ la.
sti _ ha pre_drobna fti _ ca pe_ va_ la.
sti _ ha pre_drobna fti _ ca pe_ va_ la.

V. ZA ZBOGOM

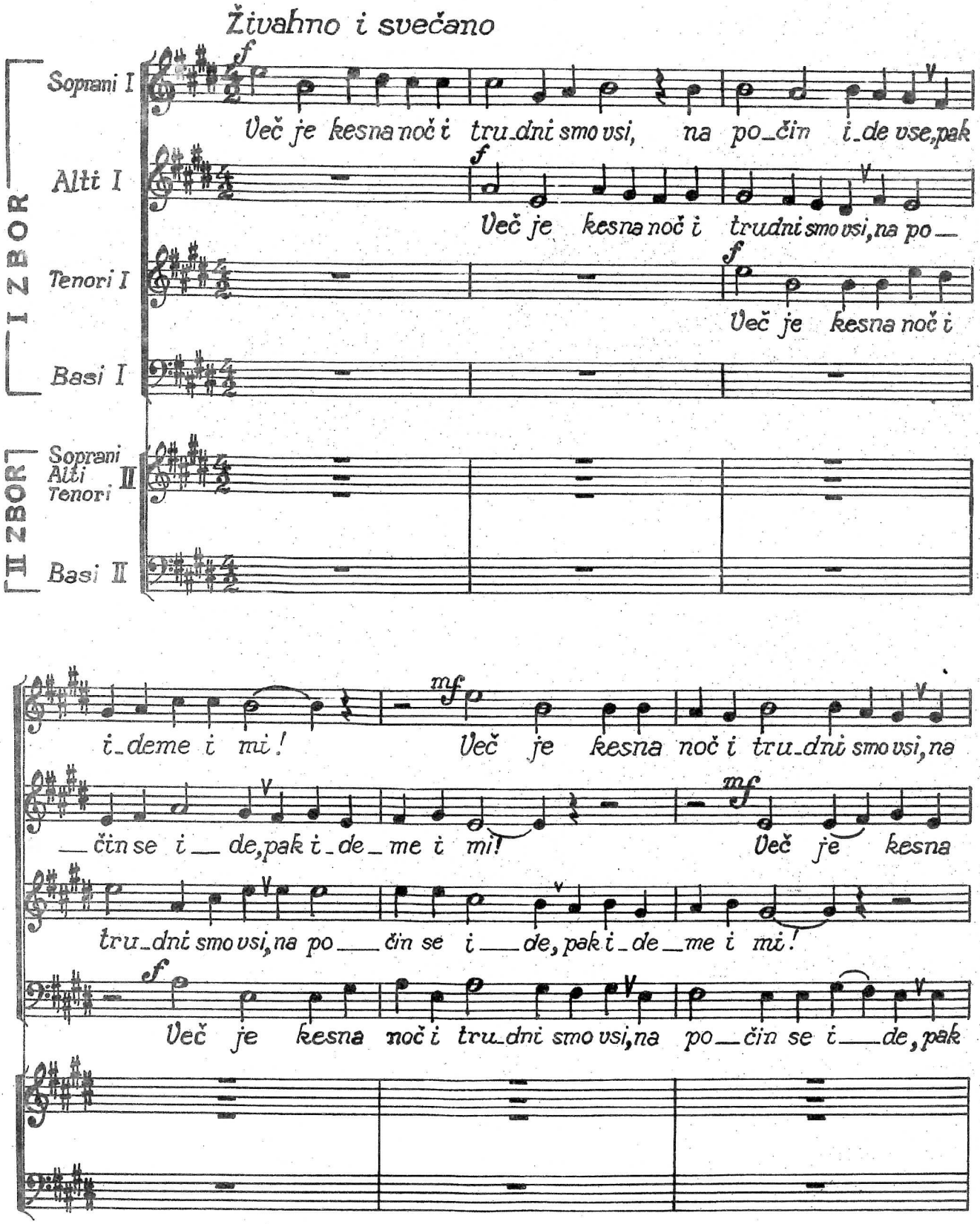
Živahno i svečano
I ZBOR
Soprani I
Alti I
Tenori I
Basi I
II ZBOR
Soprani
Alti
Tenori II
Basi II
Već je kesna noć i tru_dni smo vsi, na po_čin i_de vse, pak
Već je kesna noć i trudni smo vsi, na po_
Već je kesna noć i
i_deme i mi!
Već je kesna noć i tru_dni smo vsi, na
_čin se i_de, pak i_de_me i mi!
Već je kesna
tru_dni smo vsi, na po_čin se i_de, pak i_de_me i mi!
Već je kesna noć i tru_dni smo vsi, na po_čin se i_de, pak

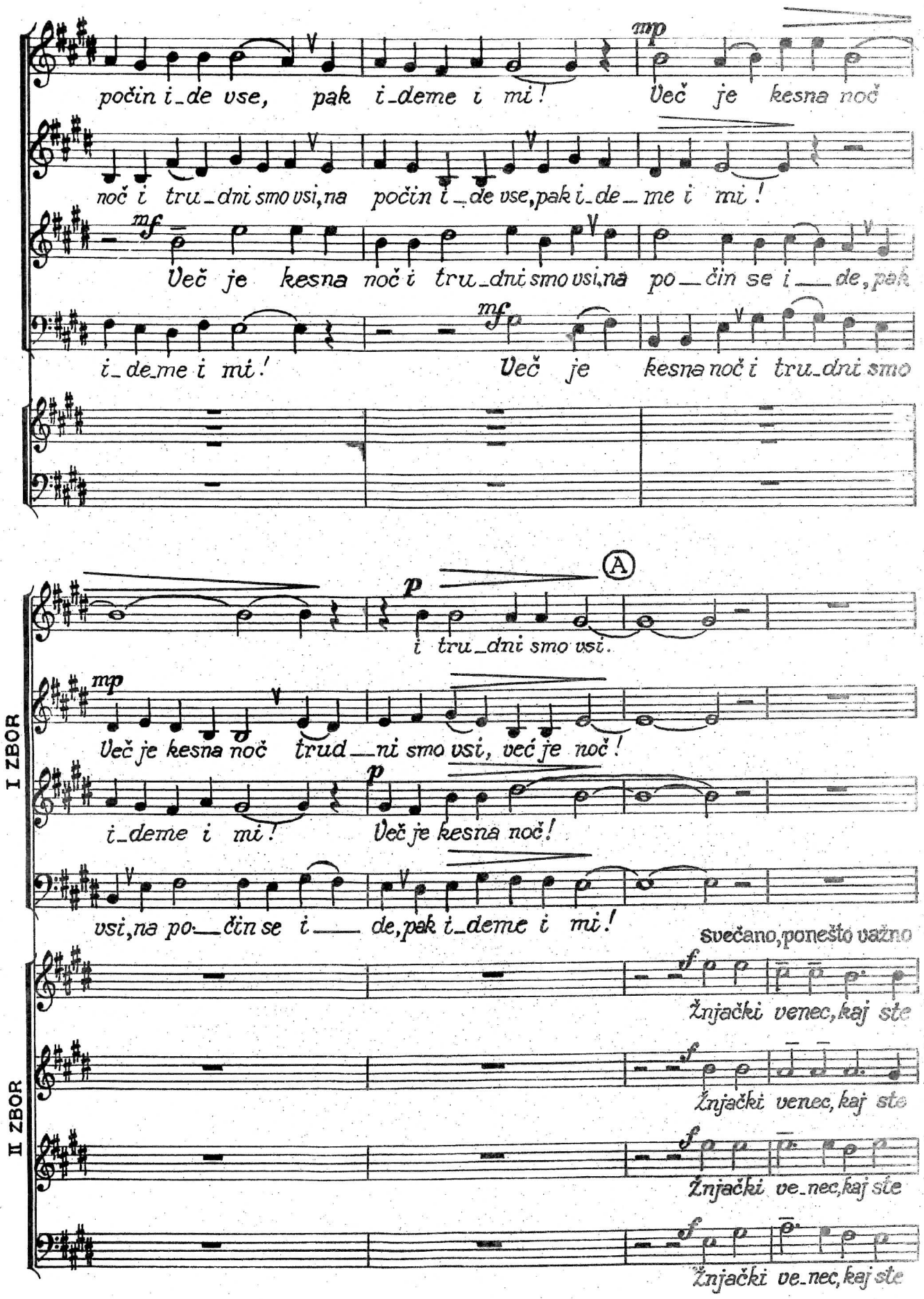
počin i_de vse, pak i_deme i mi! Več je kesna noč
noč i tru_dni smo vsi, na počin i_de vse, pak i_de_me i mi!
Več je kesna noč i tru_dni smo vsi, na po_čin se i_de, pak
i_de_me i mi! Več je kesna noč i tru_dni smo
A
i tru_dni smo vsi.
Več je kesna noč trud_ni smo vsi, več je noč!
i_deme i mi! Več je kesna noč!
vsi, na po_čin se i_de, pak i_deme i mi!
I ZBOR
II ZBOR
svečano, ponešto važno
Žnjački venec, kaj ste
Žnjački venec, kaj ste
Žnjački ve_nec, kaj ste
Žnjački ve_nec, kaj ste

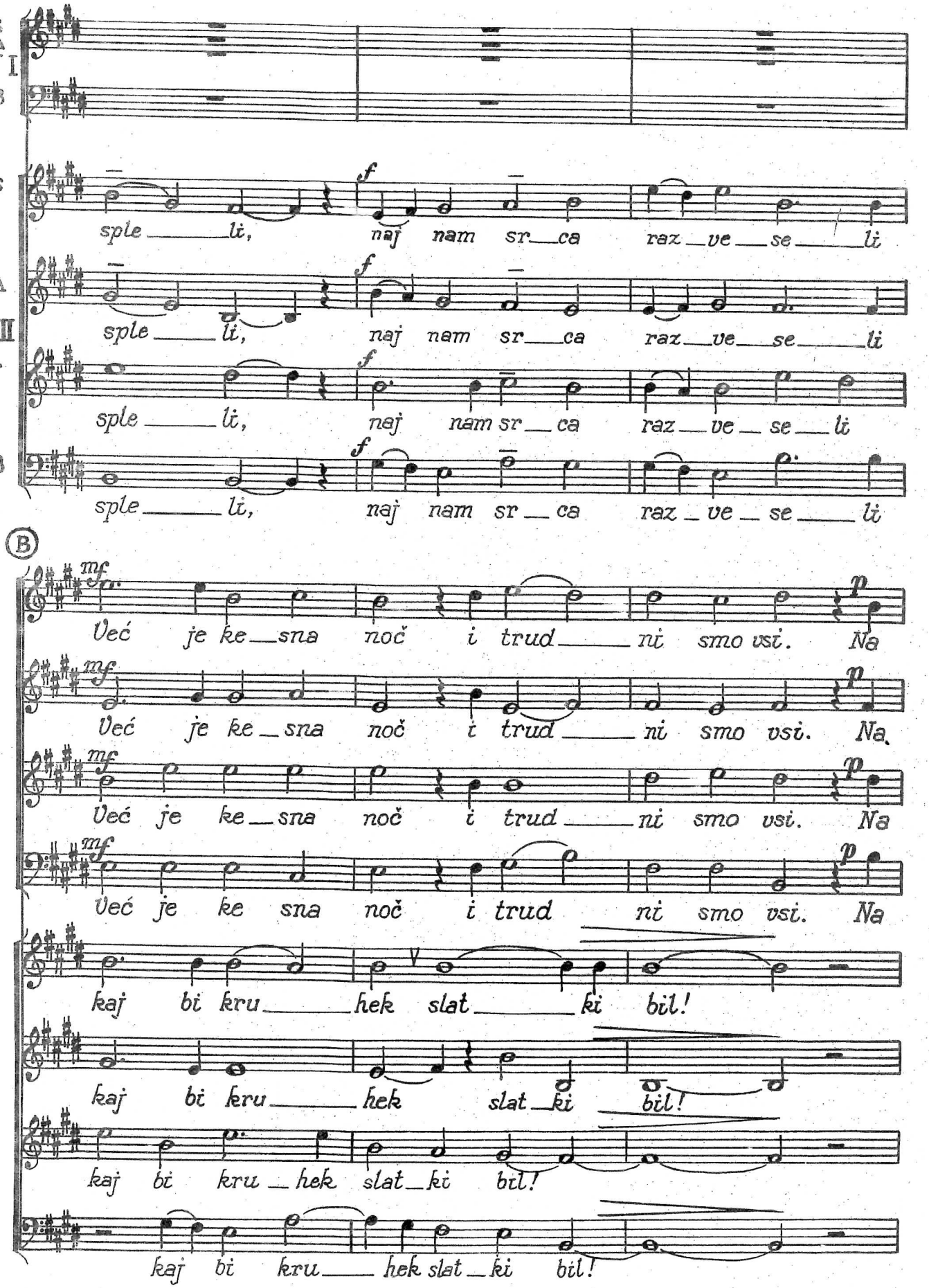
S
A
T I
B
S
sple li, naj nam sr ca raz ve se li
A
II
T
sple li, naj nam sr ca raz ve se li
B
sple li, naj nam sr ca raz ve se li
B
mf
Već je ke sna noč i trud ni smo vsi. Na
p
kaj bi kru hek slat ki bil!

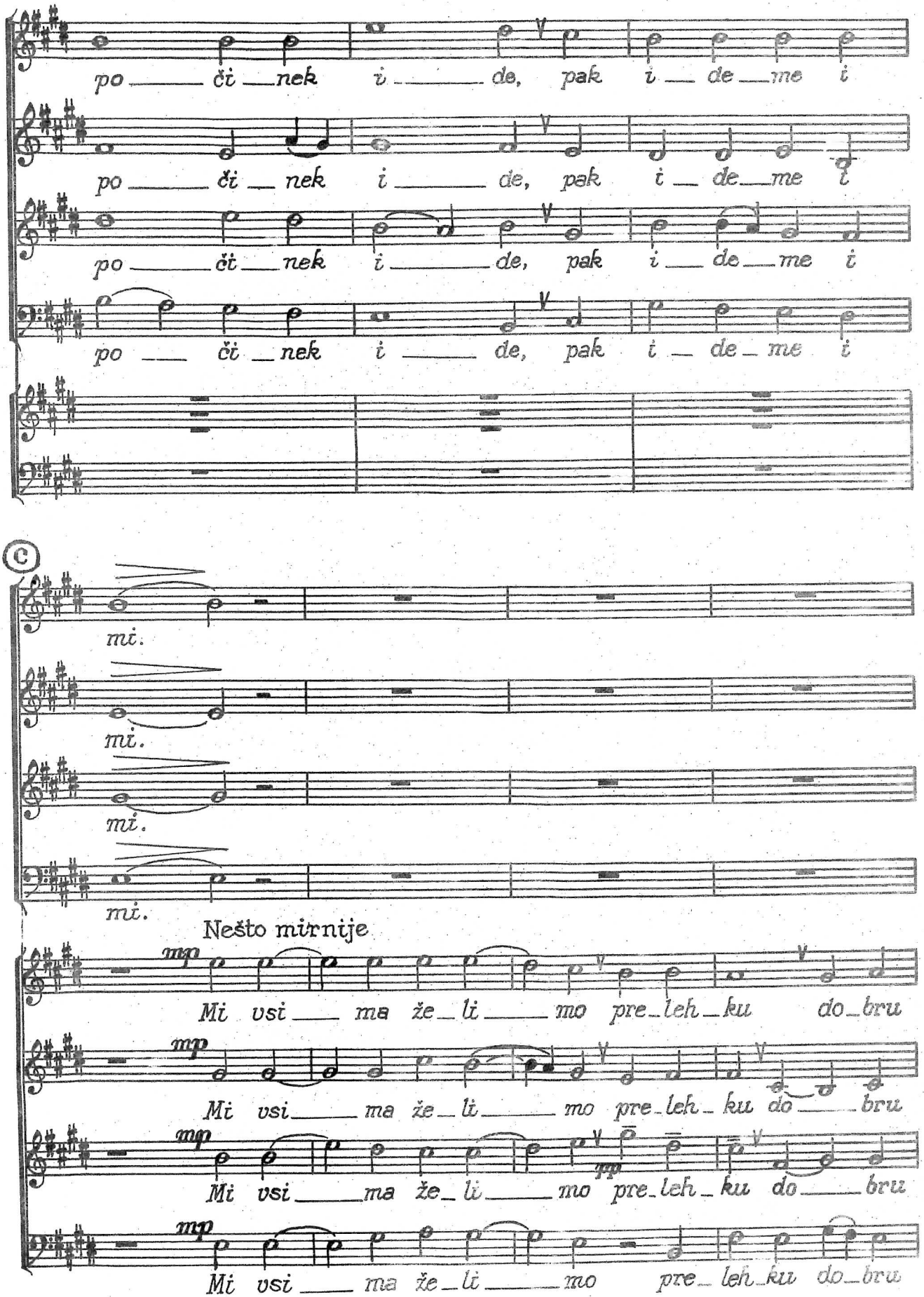
po čï nek i de, pak i de me i
po čï nek i de, pak i de me i
po čï nek i de, pak i de me i
po čï nek i de, pak i de me i
C
mi.
mi.
mi.
mi.
Nešto mirnije
mp
Mi vsi ma že li mo pre leh ku do bru
mp
Mi vsi ma že li mo pre leh ku do bru
mp
pp
Mi vsi ma že li mo pre leh ku do bru
mp
Mi vsi ma že li mo pre leh ku do bru

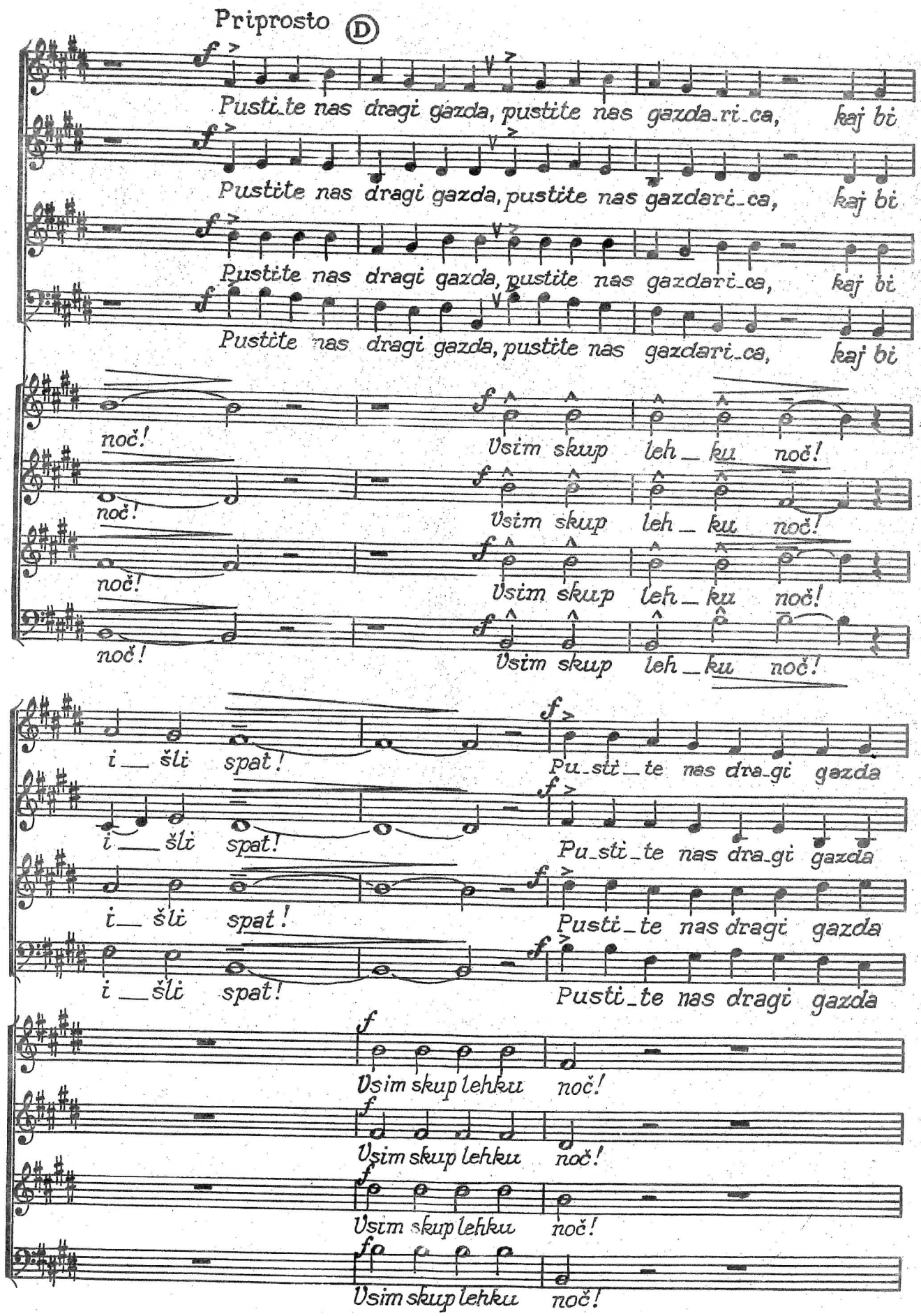
Priprosto
Pusti_te nas dragi gazda, pustite nas gazda_ri_ca, kaj bi
Pustite nas dragi gazda, pustite nas gazdari_ca, kaj bi
Pustite nas dragi gazda, pustite nas gazdari_ca, kaj bi
Pustite nas dragi gazda, pustite nas gazdari_ca, kaj bi
noč!
Vsim skup leh_ku noč!
i_ šli spat!
Pu_sti_te nas dra_gi gazda
Pusti_te nas dragi gazda
Vsim skup lehku noč!

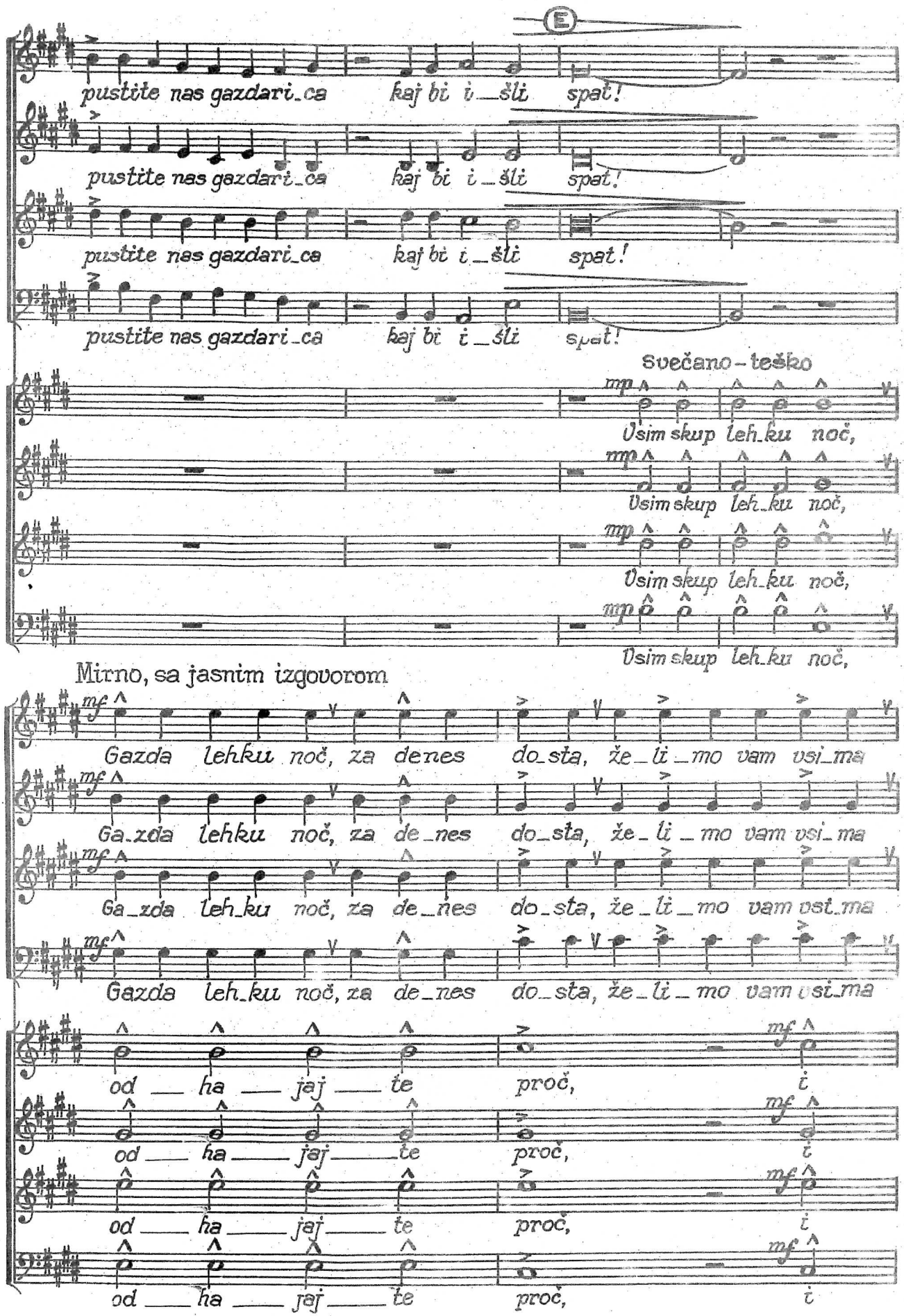
E
pustite nas gazdari_ca kaj bi i_šli spat!
pustite nas gazdari_ca kaj bi i_šli spat!
pustite nas gazdari_ca kaj bi i_šli spat!
pustite nas gazdari_ca kaj bi i_šli spat!
Svečano – teško
mp
Vsim skup leh_ku noč,
Vsim skup leh_ku noč,
Vsim skup leh_ku noč,
Vsim skup leh_ku noč,
Mirno, sa jasnim izgovorom
mf
Gazda lehku noč, za denes do_sta, že_li_mo vam vsi_ma
Ga_zda lehku noč, za de_nes do_sta, že_li_mo vam vsi_ma
Ga_zda leh_ku noč, za de_nes do_sta, že_li_mo vam vsi_ma
Gazda leh_ku noč, za de_nes do_sta, že_li_mo vam vsi_ma
od ha jaj te proč, i
od ha jaj te proč, i
od ha jaj te proč, i
od ha jaj te proč, i

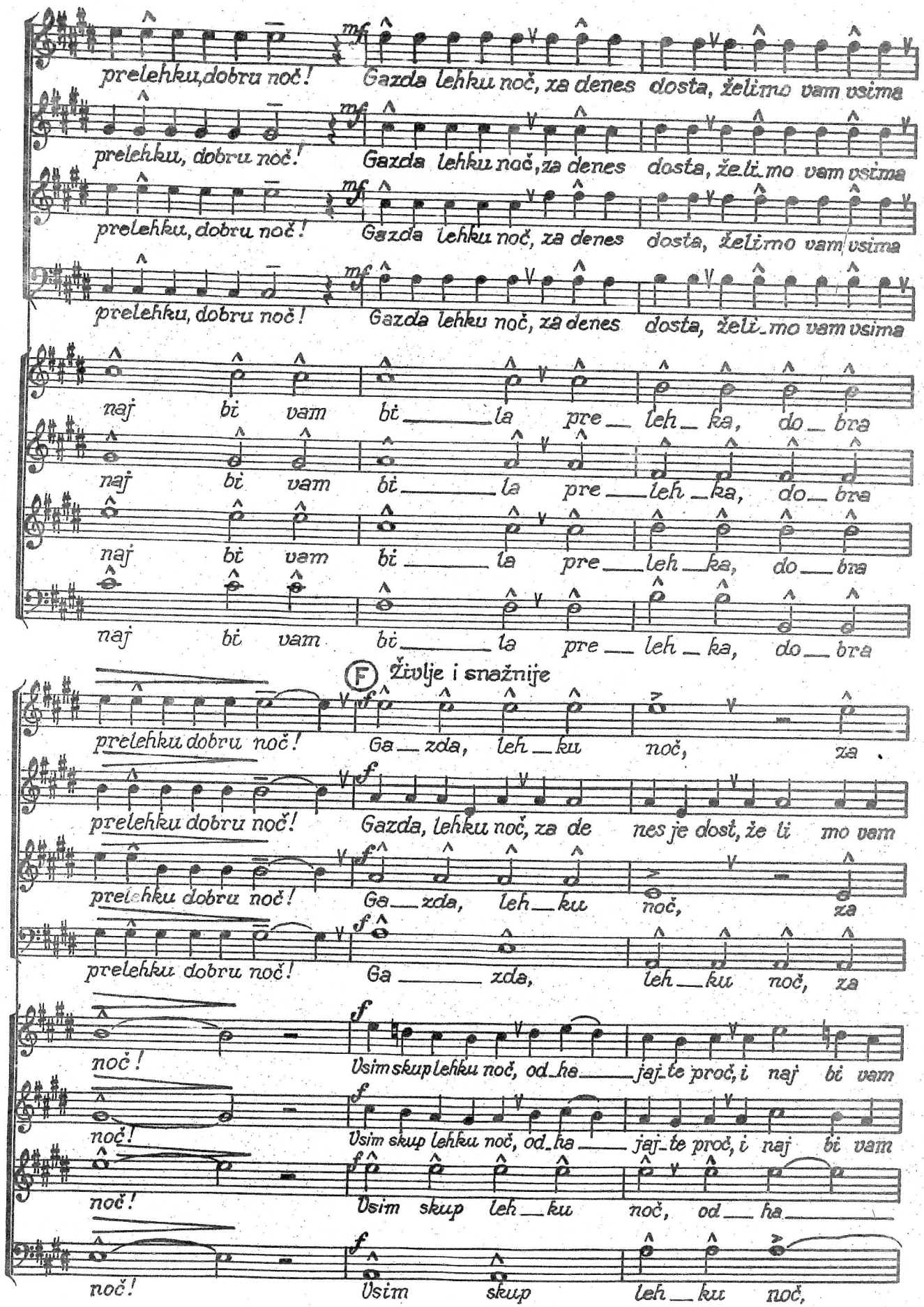
prelehku, dobru noč!
Gazda lehku noč, za denes dosta, želimo vam vsima
naj bi vam bi la pre leh ka, do bra
(F) Življe i snažnije
Ga zda, leh ku noč, za
Gazda, lehku noč, za de nes je dost, že li mo vam
Vsim skup lehku noč, od ha jaj te proč, i naj bi vam
Vsim skup leh ku noč, od ha
Vsim skup leh ku noč,

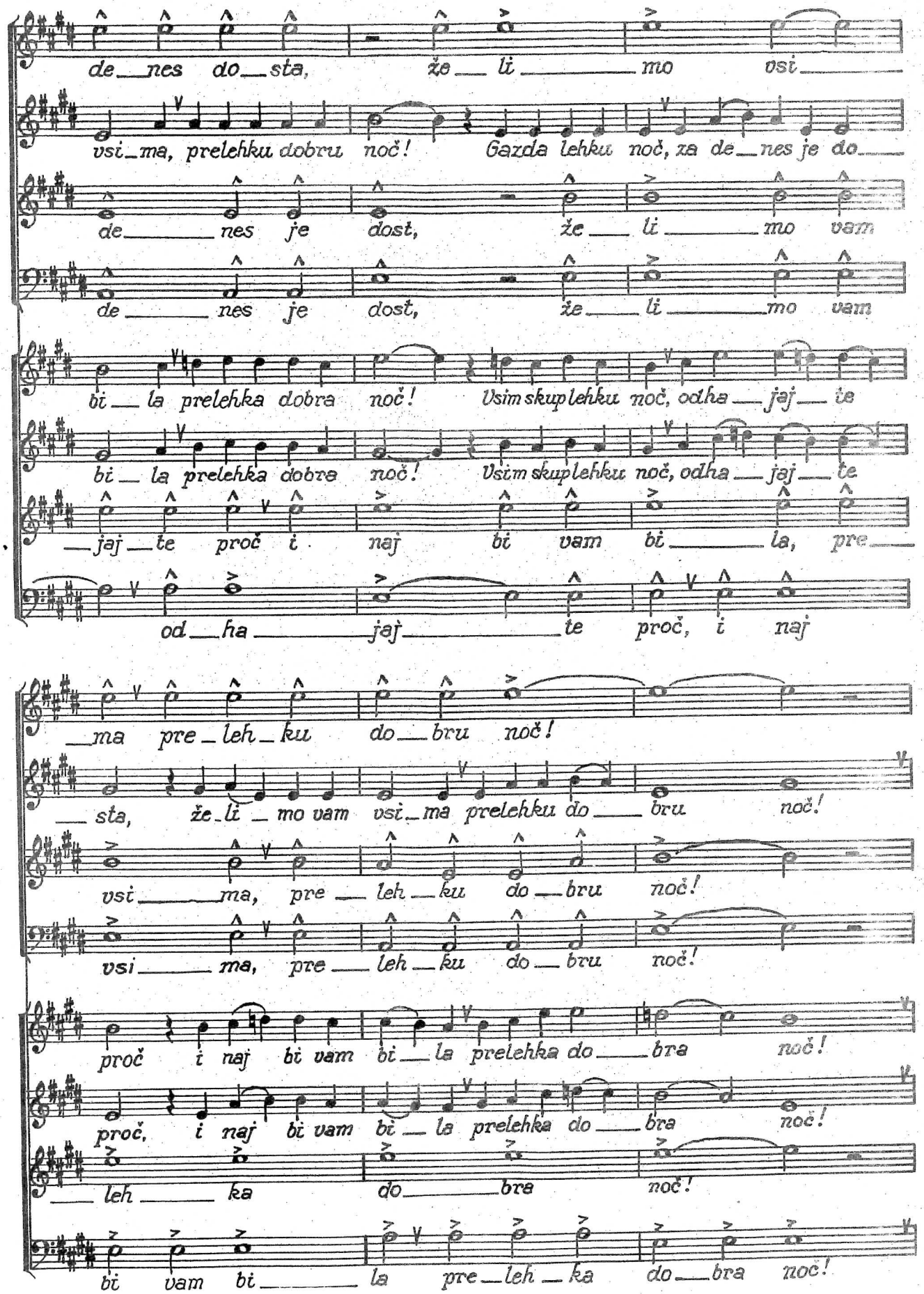
de_nes do_sta, že_li mo vsi
vsi_ma, prelehku dobru noč! Gazda lehku noč, za de_nes je do
de nes je dost, že_li mo vam
de nes je dost, že_li mo vam
bi_la prelehka dobra noč! Vsim skuplehku noč, odha_jaj_te
bi_la prelehka dobra noč! Vsim skuplehku noč, odha_jaj_te
_jaj_te proč i naj bi vam bi la, pre
od_ha jaj te proč, i naj
_ma pre_leh_ku do_bru noč!
_sta, že_li_mo vam vsi_ma prelehku do_bru noč!
vsi ma, pre_leh_ku do_bru noč!
vsi ma, pre_leh_ku do_bru noč!
proč i naj bi vam bi_la prelehka do_bra noč!
proč, i naj bi vam bi_la prelehka do_bra noč!
_leh ka do bra noč!
bi vam bi la pre_leh_ka do_bra noč!

G Mirno na oproštaju

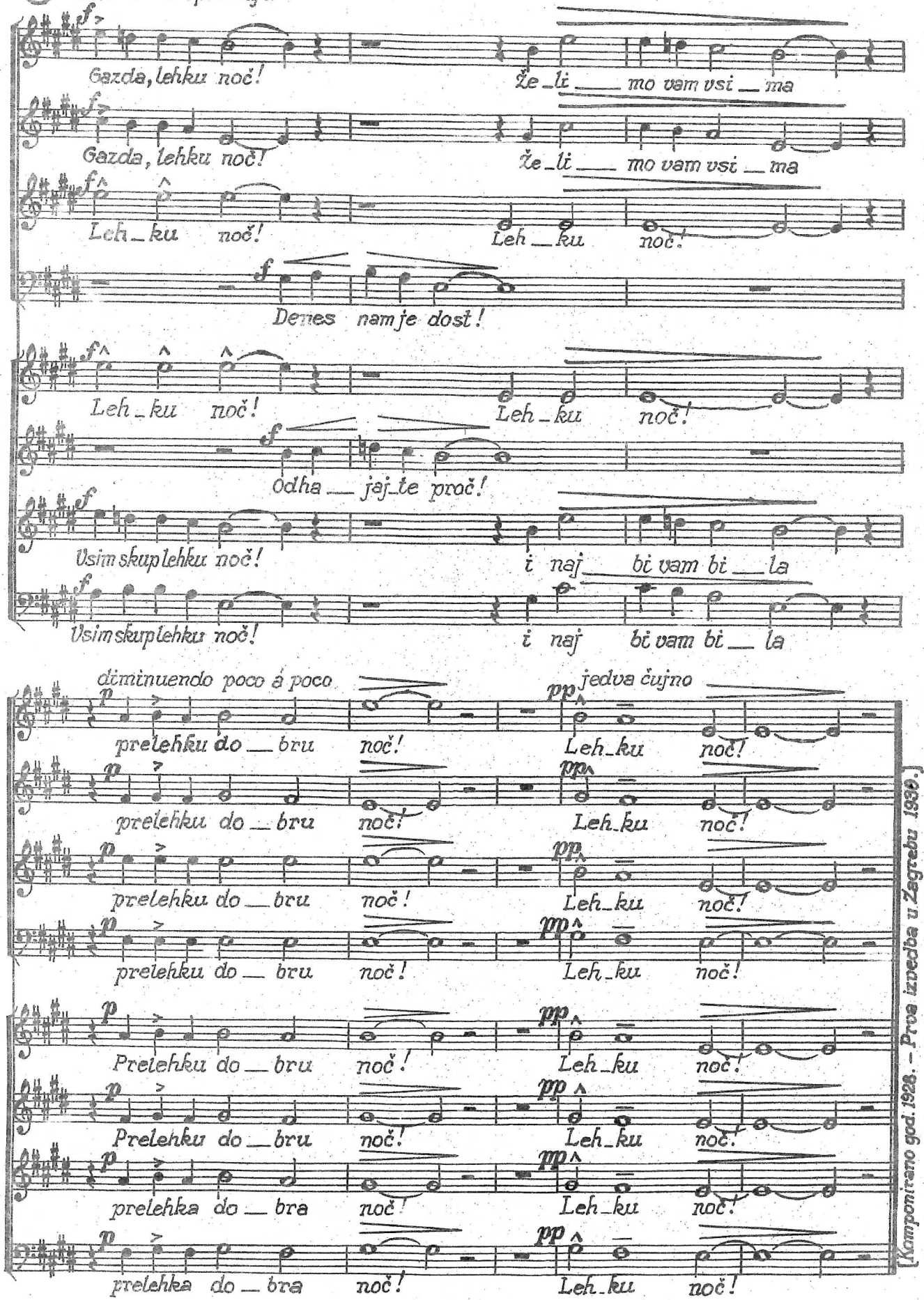

[Komponirano god. 1928. – Prva izvedba u Zagrebu 1930.]